



Tracé Hollandse
Kust (west Beta):
inzoomen op de
werkterreinen

Ilse Konings - TenneT

Het tracé



- Na keuze voorkeursalternatief in mei 2020 is het tracé verder uitgewerkt
- Het project bestaat uit:
 - Platform op zee
 - Ondergrondse kabels op zee
 - Ondergrondse kabels op land
 - Uitbreiding van het nog te bouwen transformatorstation
- Start aanleg 2023
- In gebruik vanaf 2026

Het tracé op zee

- Vanaf het platform op zee
- Tussen de bestaande windparken Amalia en Egmond aan Zee door
- Aanlanding ten zuiden van Wijk aan Zee
- 2 zeekebels
- 65 km lang

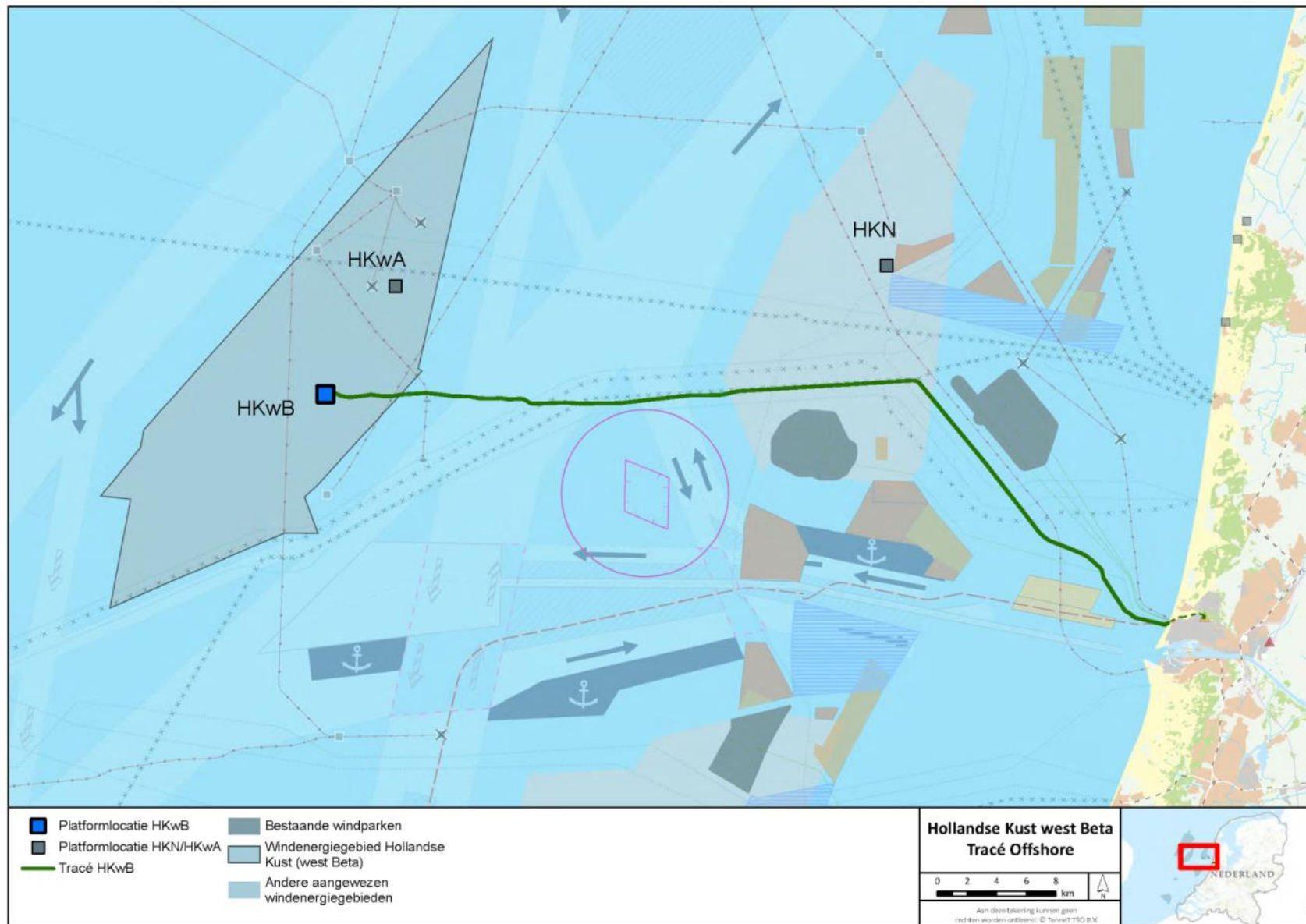

Het tracé op land

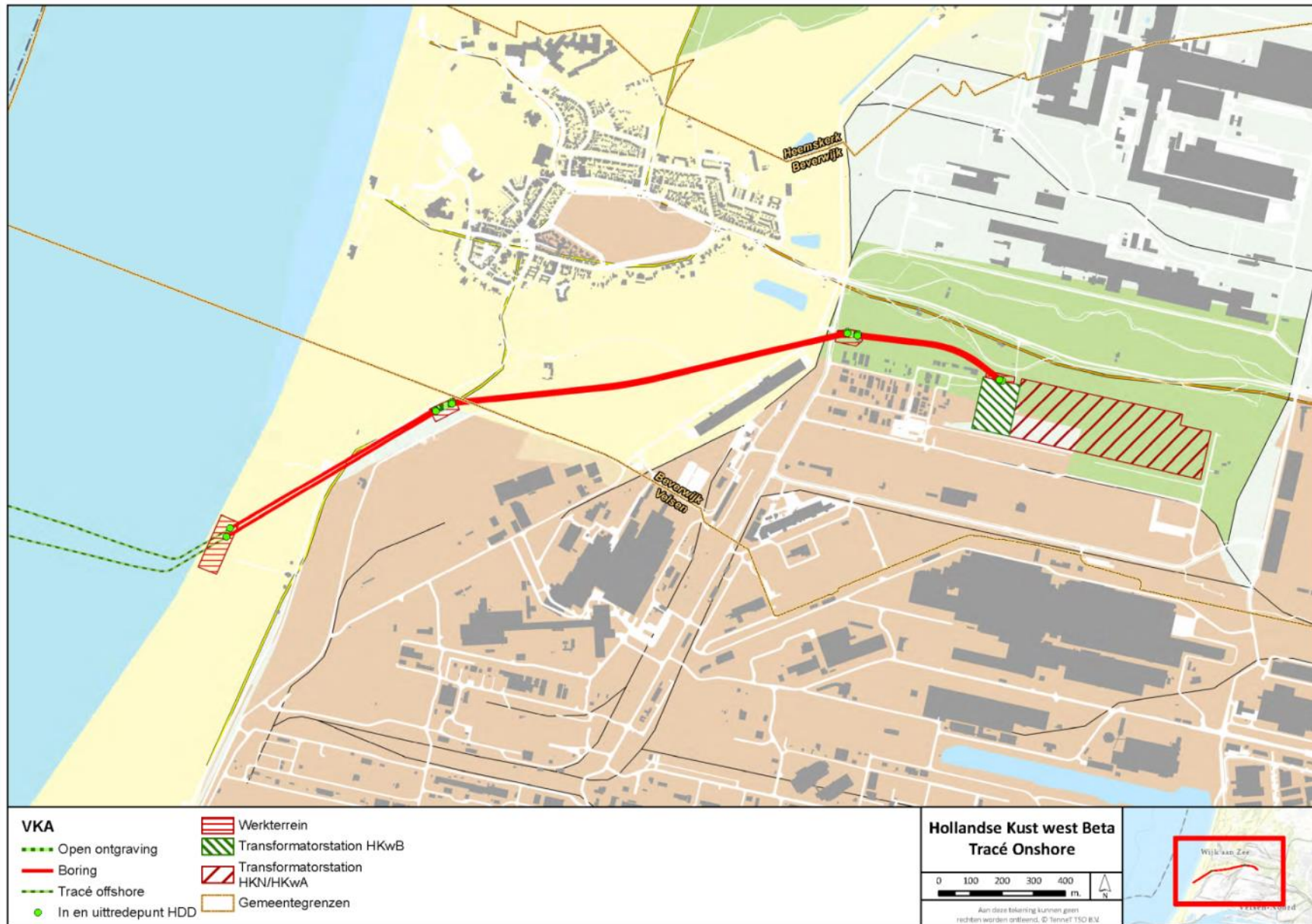

- 2 landkabels
- 3 boringen
- 4 werkterreinen
- Volledig ondergronds: na het werk is er niks meer zichtbaar, op putdeksels na.



Horizontaal gestuurde boringen

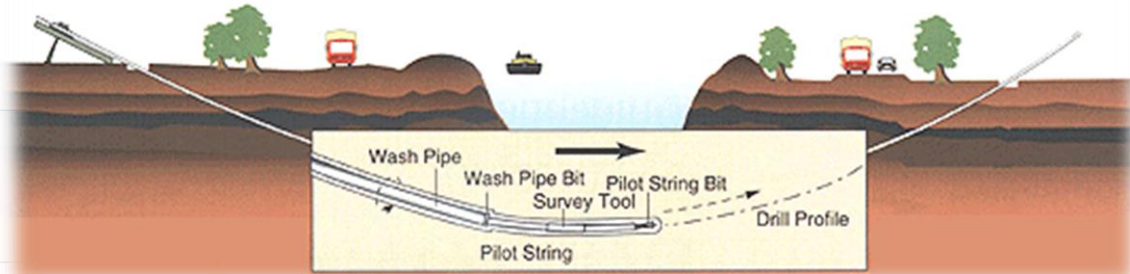

1. Boring

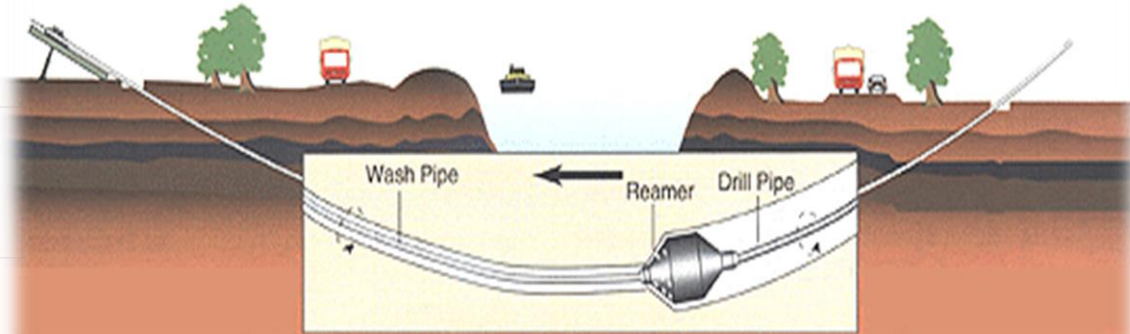

2. Gat ruimer maken



3. Mantelbuizen intrekken

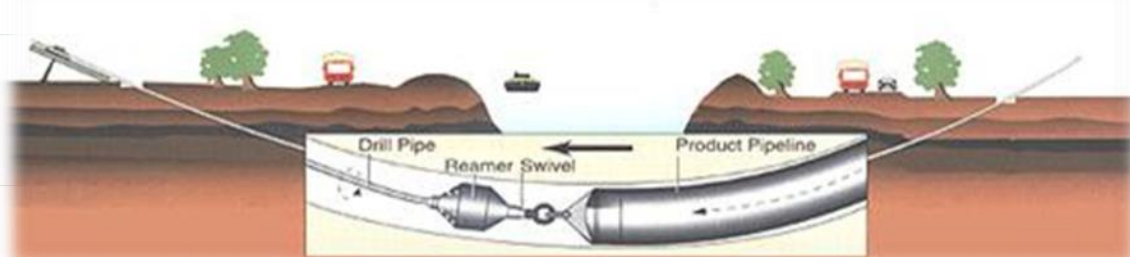

4. Op een later moment worden de kabels ingetrokken

Werkterrein 1: strand

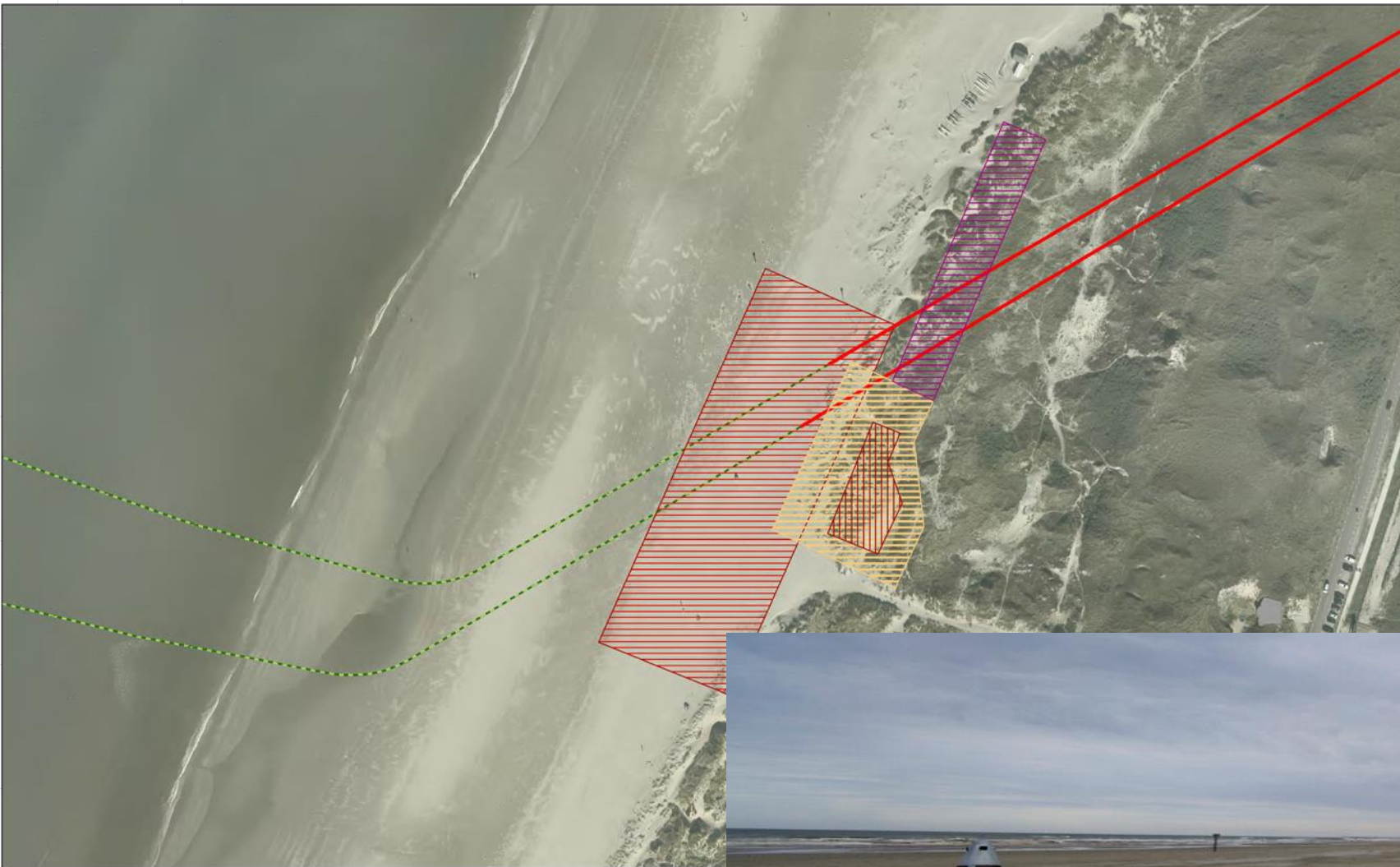

- Ligt in de gemeente Velsen (ter hoogte Bunker en Kitesurfpad)
- Tijdens werkzaamheden waarschijnlijk tijdelijke ophoging op het strand nodig
- In huidige situatie geen bebouwing. In de toekomst mogelijk strandhuisjes en een strandpaviljoen
- Strand blijft toegankelijk tijdens de werkzaamheden

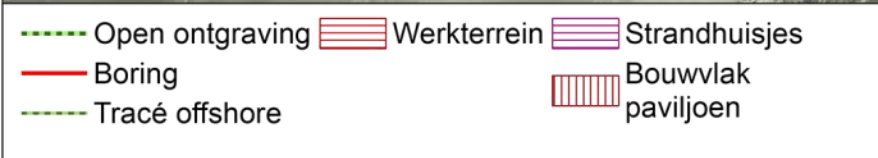

Werkterrein 2: Beeldenpark een Zee van Staal

- Werkterrein in gemeente Velsen
- Wijziging van voorkeursalternatief mei 2020 vanwege technische complexiteit (blauwe kruis)
- TenneT maakt afspraken met PWN (gebiedbeheerder) over herinrichting na de werkzaamheden, en extra natuurmaatregelen

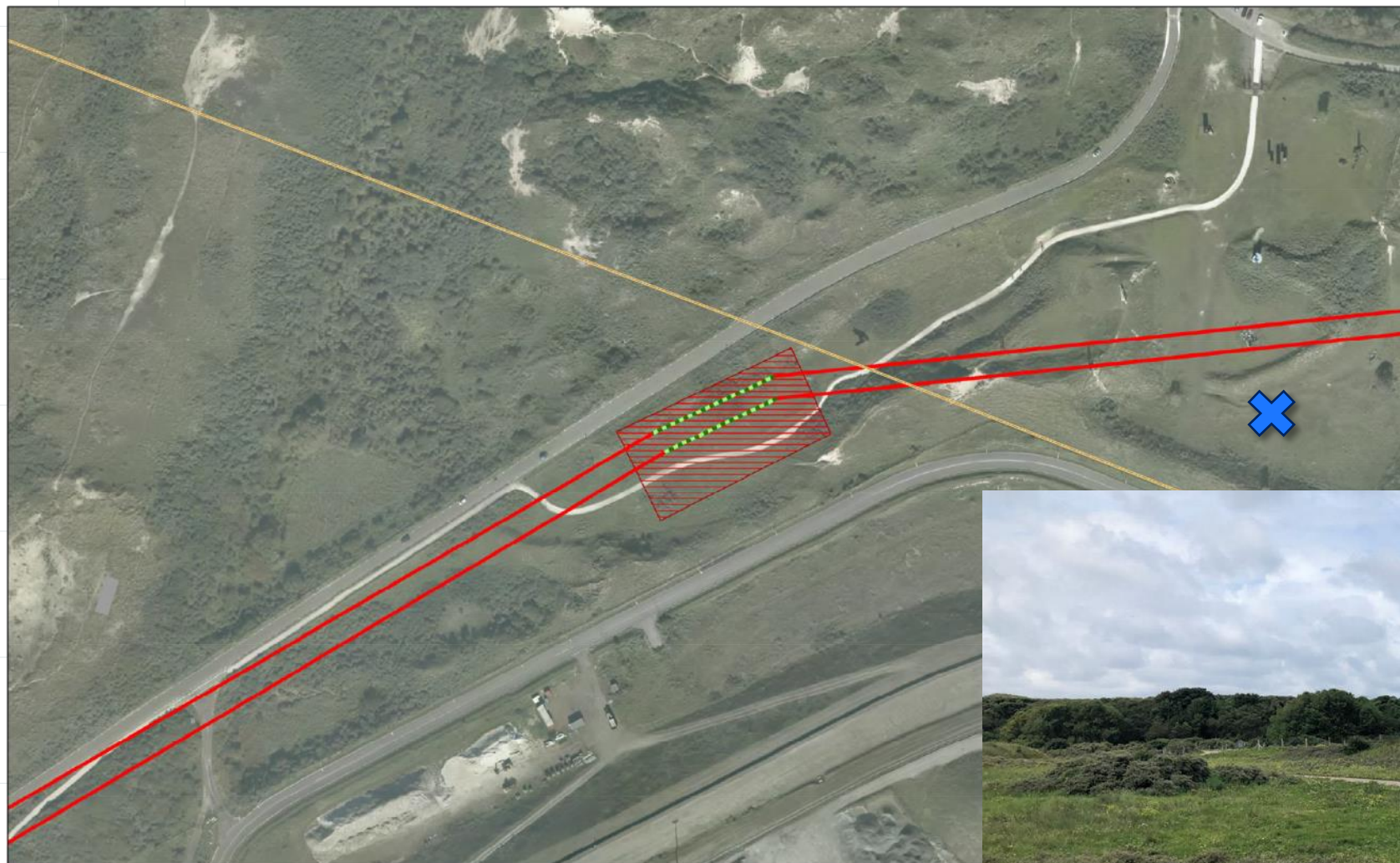

--- Open ontgraving Werkterrein
— Boring

Werkterrein 3: naast aannemerspark Tata Steel

- Werkterrein in gemeente Beverwijk
- Op terrein van Tata Steel
- Vorm aangepast om aanwezige bomen te sparen

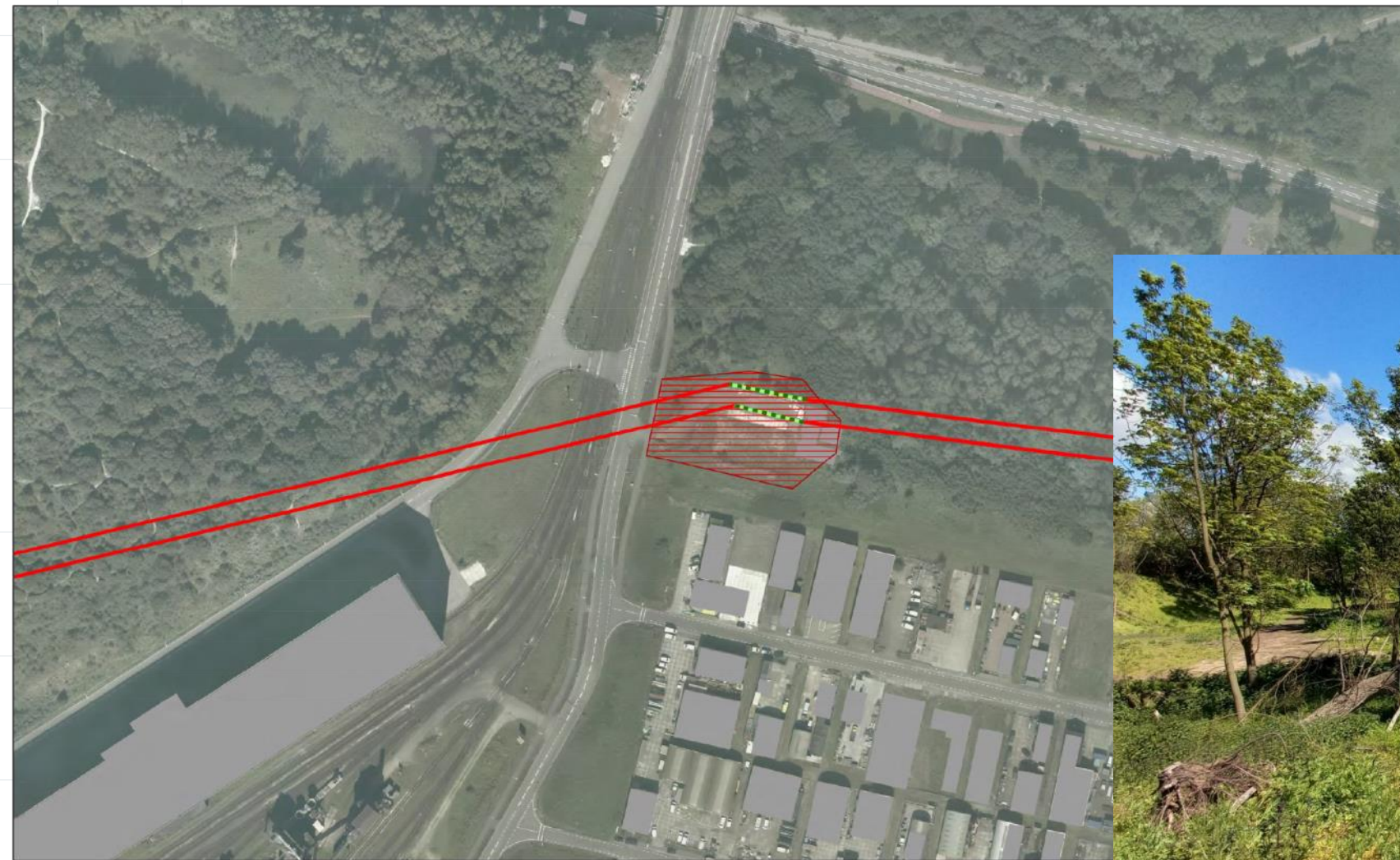

Legend:

- Open ontgraving (Green dashed line)
- Werkterrein (Red hatched area)
- Boring (Red solid line)

Hollandse Kust
Tracé Ons

0 20 40

Aan deze tekening
rechten worden ontleend.

1 juni 2021

C1 - Publieke Informatie

Werkterrein 4: naast het nieuwe transformatorstation

- Werkterrein in gemeente Beverwijk
- Op terrein van Tata Steel



--- Open ontgraving  Werkterrein  Transformatorstation HKwB
— Boring  Transformatorstation HKN/HKwA

1 juni 2021

C1 - Publieke Informatie

Hollandse Kust west Beta
Tracé Onshore

0 20 40 60 m

Aan deze tekening kunnen geen rechten worden ontleend. © TenneT TSO B.V.



Transformatorstation

- In de gemeente Beverwijk
- Aan de Zeestraat tussen Wijk aan Zee en Beverwijk
- Uitbreiding van 2 hectare van het in aanbouw zijnde transformatorstation
- Grond in eigendom van TenneT

