



## **Instructie module – Alternatieve login Cliënt export**

## Inhoudsopgave

Inleiding.....	3
Stap 1 Beheren bedrijfsgegevens.....	4
Stap 2 Beheren exportgegevens.....	5
Stap 3 Bewerk gegevens.....	6
Stap 4 Het aanmaken van de beveiligingssleutel en verplichte velden alternatieve login.....	7
Stap 5 URL Client export.....	8
Stap 6 Inloggen de noodprocedure.....	9
Stap 7 Melding status logingegevens.....	10
Stap 8 Bevestigings email.....	11
Stap 9 Tijdelijke URL.....	12
Stap 10 Opstartscherm sectortoepassing.....	13

## **Inleiding**

Om de beschikbaarheid van Cliënt export te vergroten en de afhankelijkheid van Het DR-loket en Mijn Dossier te verkleinen is er een alternatieve login ontwikkeld. Deze alternatieve login wordt in werking gesteld door de nVWA zodra het DR loket en/of Mijn dossier buiten werking zijn.

Om te kunnen werken met de alternatieve login dient u vooraf enkele bedrijfsgegevens in te vullen (Stap 1 t/m 4). Deze zijn van belang tijdens de inlogprocedure van de alternatieve login. Het is niet mogelijk de gegevens in te vullen zodra de alternatieve login in werking is. Dit betekent dat bij het ontbreken van de aanvullende bedrijfsgegevens u niet kunt werken met Cliënt export zodra de nVWA de alternatieve login in werking heeft gesteld. U wordt geadviseerd zo spoedig mogelijk de ontbrekende gegevens in te vullen (Stap 1 t/m 4).

Zodra Cliënt export niet meer beschikbaar is via het DR loket en/of Mijn dossier kan de nVWA de alternatieve login in werking stellen. U wordt hierover per mail geïnformeerd. U kunt met uw aanvullende bedrijfsgegevens inloggen in Cliënt export (stap 5 t/m 10). De noodprocedure is alleen beschikbaar voor de exporteurs. Gemachtigden kunnen op deze manier niet inloggen.

Code: FB-INLOG ALTERLOGIN-001  
Noodprocedure -Loket /MDA  
Datum in gebruik: 17-03-2011  
Versienummer: 1.04

## Stap 1 Beheren bedrijfsgegevens

landbouw, natuur en voedselkwaliteit

Handelend namens Plantum NL GOUDA Exportrol Startscherm

BIN  Gegevens Naam: Plantum NL  
KvKnr 24319599 Adres: Vossenburchkade 68  
Clientnr 15709 Tel:

Exportrol Expeditie

**Hoofdmenu**

Nieuwe aanvraag

Overzicht aanvragen

**Beheren bedrijfsgegevens**

Raadplegen eisen

Copyright © 2007 Ministerie van Landbouw, Natuur en Voedselkwaliteit.  
Alle rechten voorbehouden. Deze applicatie is auteursrechtelijk beschermd.

- De noodvoorziening werkt alleen voor exporteurs (Exportrol XO).
- Binnen de alternatieve login is er geen overdracht van taken aan expediteurs of gemachtigden mogelijk
- Klik op de knop "Beheren bedrijfsgegevens"

Code: FB-INLOG ALTERLOGIN-001  
Noodprocedure -Loket /MDA  
Datum in gebruik: 17-03-2011  
Versienummer: 1.04

## Stap 2 Beheren exportgegevens

Client Export Sectortoepassing Zuivel (CZU) - Beheren bedrijfsgegevens - Microsoft Internet Explorer provided by LNV

Bestand Bewerken Beeld Favorieten Extra Help

Vorige Zoeken Favorieten Media

Adres <https://www.agro-export.nl/czu/faces/cle0901f.xhtml> Ga naar Koppelingen

landbouw, natuur en voedselkwaliteit Sluiten

Handelend namens Voedsel en Waren Autoriteit 'S-GRAVENHAGE Exportrol Exporteur Start scherm

BIN  Gegevens Voedsel en Waren Autoriteit  
Prinses Beatrixlaan 2  
2595AL 'S-GRAVENHAGE

KvKnr

Vestigingsnr

Postbusnr

Clientnr

Terug

Basisgegevens relatie Export gegevens Bedrijfsobjecten Export zekerheden Aanvraaggegevens

BIN

KvKnr

Rechtsvorm

Tenaamstelling

Vestigingsadres

Gereed

Start LNV L... LNV W... ISO - ... Verzo... assyst... mng... Noop... RE: H... FB-IN... Aanvr... Client... 14:41

- Klik op het tabblad "Export gegevens".

Code: FB-INLOG ALTERLOGIN-001  
Noodprocedure -Loket /MDA  
Datum in gebruik: 17-03-2011  
Versienummer: 1.04

### Stap 3 Bewerk gegevens





Handelend namens: Voedsel en Waren Autoriteit 'S-GRAVENHAGE

Exportrol: Exporteur

Gegevens: Voedsel en Waren Autoriteit  
Prinses Beatrixlaan 2  
2595AL 'S-GRAVENHAGE

BIN: [ ] KvkNr: 88888888 Vestigingsnr: 8888 Postbusnr: [ ] Clientnr: 8264

Terug

Naam exportrol	Begindatum	Einddatum	Contactpersoon	
Exporteur	01-01-2000		Vwa Fab Client export	 
Gemachtigde	01-01-2000		Drs R.J. Stekelenburg	 

Geen resultaten gevonden.

Copyright © 2008 Ministerie van Landbouw, Natuur en Voedselkwaliteit. Alle rechten voorbehouden. Deze applicatie is auteursrechtelijk beschermd.

CLE0199F - Zuivel (CZU) v2.2.2 - CleFramework v1.15.2

- Klik op het icoontje bewerken van de exporteursrol.

## Stap 4 Het aanmaken van de beveiligingsleutel en verplichte velden alternatieve login

Client Export Sectorsysteem Zuivel (CZU) - Beheren exportbetrokkenheid - Microsoft Internet Explorer provided by LNW WebClic

Handelend namens Voedsel en Waren Autoriteit DEN HAAG

Naam \* Exporteur

Begindatum \* 01-01-2000 (DD-MM-YYYY)

Einddatum (DD-MM-YYYY)

Contactpersoon VWA FB Client export

Mailadres vwafabclientexpo@vwa.nl

Telefoonnummer

Faxnummer

Beveiligingsleutel

Beveiligingsleutel (bevestiging)

Informeren bij:

Intrekken aanvraag door verstrekker?  Nee  Ja

Verstrekken documenten aangevraagd?  Nee  Ja

Documenten opgemaakt en geweigerd?  Nee  Ja

Documenten opgemaakt en gewaarmerkt?  Nee  Ja

Inspectieresultaten bekend?  Nee  Ja

Verzending Via Post

Type postverzending Normaal

Verzending informatie T.a.v. Afdeling BREIN

Verstrekkingwijze Centraal

Mailadres ten behoeve van alerts vwafabclientexpo@vwa.nl

Opslaan Annuleren

\* = Verplicht in te vullen

- De volgende velden zijn verplicht en moeten zondig worden aangevuld:

*Begindatum*  
*Mailadres*  
*Beveiligingsleutel*  
*Beveiligingsleutel (bevestiging)*

De Beveiligingsleutel is minimaal 1, maximaal 64 karakters en kan bestaan uit (Hoofd) Letters en cijfers

- *Mailadres ten behoeve van alerts*
- Klik op de knop *Opslaan*.

NB 1: De beveiligingsleutel wordt ook gebruikt bij het berichtenboek. U dient de sleutel op beide plekken gelijk te houden.

NB 2: Om veiligheidsredenen ziet u bij een volgende keer opstarten van Cliënt Export een leeg veld bij beveiligingsleutel. U hoeft de sleutel niet opnieuw in te voeren, deze blijft onderwater staan.

NB 3: Wij adviseren u een algemeen emailadres op te geven. De nVWA zal middels dit adres met u communiceren.

Code: FB-INLOG ALTERLOGIN-001  
Noodprocedure -Loket /MDA  
Datum in gebruik: 17-03-2011  
Versienummer: 1.04

## Stap 5 URL Cliënt export

ClientLogin - Inloggen Client Export - Microsoft Internet Explorer provided by LNV WebClient

Bestand Bewerken Beeld Favorieten Extra Help

Vorige Zoeken Favorieten

Adres <http://client-export-acc.minInv.nl/clientlogin/cle0931f.xhtml> Ga naar Koppelingen

landbouw, natuur en voedselkwaliteit Sluiten

Kvk-nummer \*

Vestigingsnummer \*

Beveiligingssleutel \*

Sector \* CZU

Inloggen

\* = verplicht in te vullen

Copyright © 2011 Ministerie van Landbouw, Natuur en Voedselkwaliteit.  
Alle rechten voorbehouden. Deze applicatie is auteursrechtelijk beschermd.

CLE0931F - ClientLogin v1.0.0 - CleFramework v1.29.0

Gereed Local intranet

- Klik op de volgende URL.
- <http://client-export.minInv.nl/clientlogin/cle0931f.xhtml>

[Snel naar Client Export](#)

Sla deze pagina op onder uw favorieten.



Code: FB-INLOG ALTERLOGIN-001  
Noodprocedure -Loket /MDA  
Datum in gebruik: 17-03-2011  
Versienummer: 1.04

## Stap 6 Inloggen met de alternatieve login

The screenshot shows the 'ClientLogin - Inloggen Client Export' page in Internet Explorer. The browser address bar shows the URL: <http://client-export.minlr.nl/clientlogin/cle0931f.xhtml>. The page header includes the logo for 'landbouw, natuur en voedselkwaliteit' and a 'Sluiten' button. The main content area contains a login form with the following fields:

- Kvk-nummer \*
- Vestigingsnummer
- Beveiligingsleutel \*
- Sector \*

A dropdown menu is open for the 'Sector' field, displaying the following options:

- Sector Pootaardappels
- Sector Aardappels, groente en fruit
- Sector Uitgangsmateriaal Bomen
- Sector Fyto Algemeen
- Sector Sierteelt Eindmateriaal
- Sector Diervoeder
- Sector Geleidebijlet Vlees
- Sector Mest
- Sector Vlees en Vleesproducten
- Sector Zuivel
- Sector Zaaizaden

Below the dropdown menu, there is a note: "\* = verplicht in te vullen". An 'Inloggen' button is located to the left of the dropdown menu. The footer of the page contains copyright information: "Copyright © 2011 Minia" and "Alle rechten voorbehouden". The browser status bar at the bottom shows "Gereed", "Lokaal intranet", and "100%".

- Vul de volgende velden in:

*KvK-nummer. (8 cijferig KvK-nummer)*  
*Vestigingsnummer. (4 cijferig vestiging nummer)*  
*Beveiligingsleutel. (Opgegeven bij Stap 4)*  
*Sector*

- Klik vervolgens op de knop **Inloggen**.

Code: FB-INLOG ALTERLOGIN-001  
Noodprocedure -Loket /MDA  
Datum in gebruik: 17-03-2011  
Versienummer: 1.04

## Stap 7 Melding status logingegevens

ClientLogin - Inloggen Client Export - Windows Internet Explorer

http://dbr3048v.dbr.agro.nl/clientlogin/cle0931f.html;jsessionid=89a16132280dff2e0b6f4d0015a4e5a22a38be3d4e0df4b4e4eb2535291c9\_e38QbhlC3yRay0La3qTe0

Bestand Beveiligen Beeld Favorieten Extra Help

LNWeb: Functieprofiel Oper... ClientLogin - Inloggen Cli... x

landbouw, natuur en voedselkwaliteit Sluiten

Informatie

Logingegevens correct, controleer uw email.

Kvk-nummer \*

Vestigingsnummer \*

Beveiligingsleutel \*

Sector \* CZU

Inloggen

\* = verplicht in te vullen

Copyright © 2011 Ministerie van Landbouw, Natuur en Voedselkwaliteit.  
Alle rechten voorbehouden. Deze applicatie is auteursrechtelijk beschermd.

CLE0931F - ClientLogin v1.0.0 - CleFramework v1.29.0

Gereed

Lokaal intranet 100%

Start Postvak IN - Micros... 1 Herinnering Link - Bericht (HTML) RE: Noodvoorzien... ClientLogin - Info... FUNCTIEPROFIEL+... mngr\_cle@CLTst...

- Het volgende scherm verschijnt en geeft als informatie:
- *Logingegevens correct, controleer uw e-mail*
- De e-mail is verstuurd naar het opgegeven mailadres t.b.v alerts, Stap 4.

Code: FB-INLOG ALTERLOGIN-001  
Noodprocedure -Loket /MDA  
Datum in gebruik: 17-03-2011  
Versienummer: 1.04

## Stap 8 Bevestigingsemail

The screenshot shows the Microsoft Outlook interface. The left sidebar displays the 'Postvak IN' folder. The main pane shows a list of emails. The selected email is:

From	Subject	Size
wo 2-2-2011 21:03 VWAFABCLIENTEXPO@vwa.nl	Login CZU	1 kB

Other visible emails include:

- wo 2-2-2011 19:47 Jong, ing. G.J. de (Goos) RE: PD104 bericht dat fout gaat. 50 kB
- wo 2-2-2011 18:40 Petersen, ing. I. (Ilona) RE: up/date voortgang test coa/batch 6 kB
- wo 2-2-2011 17:41 Petersen, ing. I. (Ilona) up/date voortgang test coa/batch 6 kB
- wo 2-2-2011 16:37 Wijk, Geert Jan de RE: PD104 bericht dat fout gaat. 45 kB
- wo 2-2-2011 16:32 Jong, ing. G.J. de (Goos) RE: PD104 bericht dat fout gaat. 40 kB
- wo 2-2-2011 16:08 Mark van den Boomen RE: wijzigingsvoorstel cle\_esp package 10 kB
- wo 2-2-2011 16:06 Laenen, drs. J.J.L.H. (Patrick) RE: Berichten boeken 14 kB
- wo 2-2-2011 15:47 helpdesk FW: applicatiefout 128 kB
- wo 2-2-2011 15:33 Heijlink, ir. G.F.C. (Frederik) Seoul 14 kB
- wo 2-2-2011 15:23 Feitel, Caroline RE: Afspraak naar maandag? 8 kB
- wo 2-2-2011 15:21 Heijlink, ir. G.F.C. (Frederik) RE: Afspraak naar maandag? 3 kB
- wo 2-2-2011 15:13 Smks, C. (Cesco) wijzigingsvoorstel cle\_esp package 4 kB
- wo 2-2-2011 14:50 Slot, B. (Benno) RE: Berichten boeken 9 kB
- wo 2-2-2011 14:39 Boerma, ir. T.M. (Martin) RE: CLIENT Export Internationaal: elektronische uitwisseling van fytosanitaire certificaten Rep of Korea ... 8 kB
- wo 2-2-2011 14:35 Heijlink, ir. G.F.C. (Frederik) RE: CLIENT Export Internationaal: elektronische uitwisseling van fytosanitaire certificaten Rep of Korea ... 5 kB
- wo 2-2-2011 14:23 Stekema, ir. O.T.J. (Gert) RE: CLIENT Export Internationaal: elektronische uitwisseling van fytosanitaire certificaten Rep of Korea ... 4 kB
- wo 2-2-2011 13:57 Balk, ir. F. (Francis) RE: Client mest probleemje 34 kB
- wo 2-2-2011 13:06 rachel ntoyal RE: \*\* Urgent \*\* 18 kB
- wo 2-2-2011 12:05 Microsoft Exchange Onbestelbaar: RE: Hervatten activiteiten E-certificering Snijblomen Kenia 5 kB
- wo 2-2-2011 11:11 Heijlink, ir. G.F.C. (Frederik) RE: Vertrouwelijk 4 kB
- wo 2-2-2011 10:25 Kuiper, R. (Riks) R332287 2 kB
- wo 2-2-2011 10:08 Sam, R. (René) RE: IA doc 35 kB
- wo 2-2-2011 9:56 Assmann, J. (Jeroen) RE: Client China 4 kB
- wo 2-2-2011 9:52 Kardolus, J.A.J. Ps'fen 147 kB
- wo 2-2-2011 9:49 Slot, B. (Benno) FW: Aanpassingen waarmerken 187 kB
- wo 2-2-2011 8:56 Sam, R. (René) RE: IA doc 30 kB
- wo 2-2-2011 8:34 rachel ntoyal RE: \*\* Urgent \*\* 13 kB
- wo 2-2-2011 8:27 dmbarani@kephis.org RE: \*\* Urgent \*\* 15 kB
- wo 2-2-2011 8:05 Rhenrev, R.W.V. (Richard) FW: Etenrtje Herman Visser ... 13 kB

- In uw mailbox heeft u vervolgens een geautomatiseerde mail van Cliënt export ontvangen.
- Het onderwerp vermeldt Login + de gevraagde sector.

Code: FB-INLOG ALTERLOGIN-001  
Noodprocedure -Loket /MDA  
Datum in gebruik: 17-03-2011  
Versienummer: 1.04

## Stap 9 Tijdelijke URL

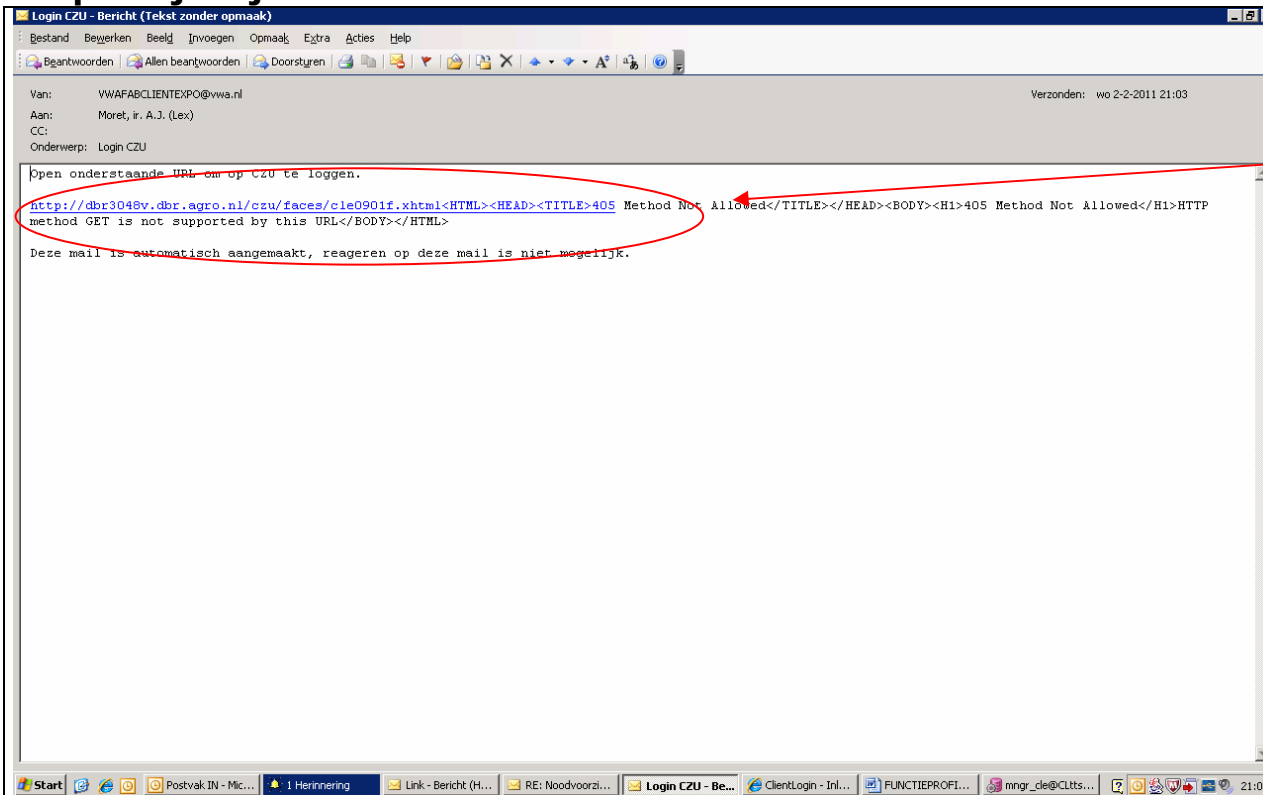

- Als u uw mail opent verschijnt een URL met een kortdurende geldigheid.
- U kunt alleen toegang verkrijgen tot de sector toepassing gedurende de geldigheid van de URL. Is deze verlopen dan moet het proces vanaf STAP 5 opnieuw worden doorlopen.

Code: FB-INLOG ALTERLOGIN-001  
Noodprocedure -Loket /MDA  
Datum in gebruik: 17-03-2011  
Versienummer: 1.04

## Stap 10 Opstart scherm sectortoepassing

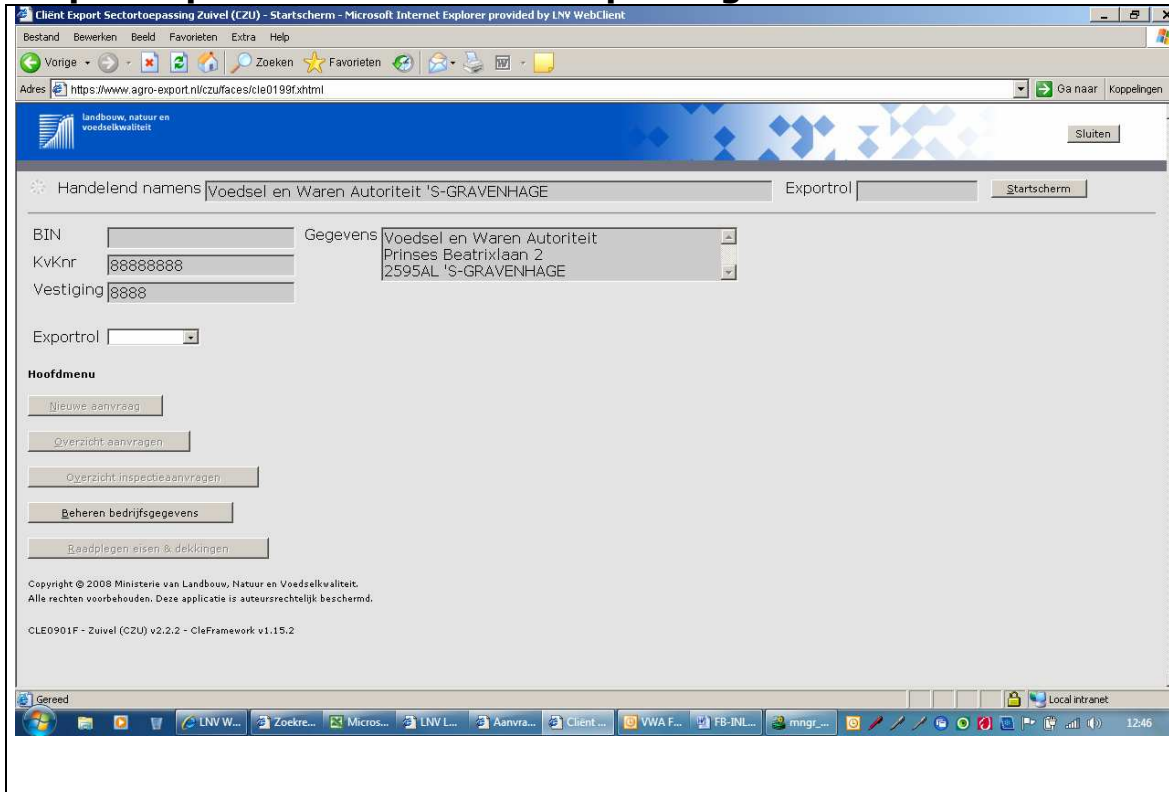

- 
- Na opstarten van de URL wordt de sectortoepassing opgestart.