

Postbus 718, 6800 AS Arnhem, Nederland
College van Burgemeester en Wethouders
van de gemeente Loppersum
Postbus 25
9919 ZG Loppersum

DATUM 29 januari 2016
UW REFERENTIE
ONZE REFERENTIE
BEHANDELD DOOR
E-MAIL
AANTAL BIJLAGEN 10

BETREFT Aanvraag omgevingsvergunning voor de realisatie van de nieuwe hoogspanningsverbinding
Eemshaven Oudeschip – Vierverlaten 380 kV (TIJDELIJKE ACTIVITEITEN)

Geacht College,

Hierbij vraagt TenneT op grond van artikel 2.1 en artikel 2.2 van de Wet algemene bepalingen omgevingsrecht een omgevingsvergunning aan voor de realisatie van een nieuwe hoogspanningsverbinding tussen Eemshaven Oudeschip en Vierverlaten, inclusief de voor de realisatie benodigde bijbehorende werken. Zoals besproken in het vooroverleg, bevat deze aanvraag enkel de activiteiten die tijdelijk van aard zijn. Ten aanzien van de definitieve activiteiten heeft u van ons een separate aanvraag ontvangen.

Achtergrond

Voor de nieuwe hoogspanningsverbinding tussen Eemshaven en Vierverlaten wordt door de ministers van Economische Zaken en Infrastructuur en Milieu een inpassingsplan opgesteld. Deze vergunningaanvraag is in overeenstemming met dit inpassingsplan (Eemshaven Oudeschip – Vierverlaten 380 kV). De besluitvorming vindt plaats volgens de Rijkscoördinatieregeling. Dat betekent onder meer dat de publicatie van de (ontwerp)besluiten op de vergunningaanvragen en het vaststellingsbesluit van het inpassingsplan op hetzelfde moment plaats vinden. Om die reden moet deze vergunningaanvraag getoetst worden aan het concept inpassingsplan in plaats van aan het vigerende bestemmingsplan. In de algemene projectomschrijving (bijlage ALG000) is meer informatie opgenomen over het project, de Rijkscoördinatieregeling en de onderhavige aanvraag.

Vooroverleg

In periode voorafgaand aan de indiening van deze aanvraag, is door TenneT vooroverleg gevoerd met alle betrokken bevoegde gezagen. Binnen uw gemeente hebben wij gesproken met mevrouw A. van de Water en de heer P. Schipper.

Tijdens deze gesprekken is een toelichting gegeven op het project, de vergunningsplichtige activiteiten binnen het project en de indieningsvereisten per type vergunning. Tijdens de gesprekken is aangegeven dat de aanvragen die wij op dit moment indienen op sommige vlakken slechts principes/hoofdlijnen bevatten. De uitvoerend aannemer zal de detailinformatie (tekeningen, berekeningen en werkplannen) ter goedkeuring bij u indienen voorafgaand aan de start uitvoering van de werkzaamheden.

Activiteiten

Deze aanvraag omgevingsvergunning omvat de volgende activiteiten:

- Uitrit aanleggen of veranderen
- Uitvoeren van werken of werkzaamheden

- Handelen in strijd met regels ruimtelijke ordening

In de onderstaande paragrafen gaan wij nader in op de hierboven genoemde activiteiten. Hierbij beschrijven wij de verschillende objecten, dan wel werkzaamheden die onder de betreffende activiteit vallen en verwijzen wij naar de verschillende bijlagen waarin deze objecten, dan wel werkzaamheden, nader omschreven worden of uitgewerkt zijn in (technische) tekeningen.

Omgevingsvergunning in- en uitrit

Op grond van de Wet algemene bepalingen omgevingsrecht, artikel 2.2 is een ontheffing nodig voor het aanleggen van een aansluiting op het bestaande wegennet.

Objecten/werkzaamheden

TenneT vraagt hierbij een omgevingsvergunning in- en uitrit aan voor:

- 26 uitritten die uitkomen op gemeentelijke wegen
- 2 uitritten die uitkomen op een provinciale weg N46 (uitritten 21 en 22 bij mast 715)

Bijlagen

Gegevens relevant voor het onderdeel inrit-uitrit zijn opgenomen in de volgende bijlagen:

- ALG000: Projectomschrijving diverse constructieve onderdelen
- ALG001: Overzichtstekening gehele tracé
- WAB005: Kadastrale gegevens per mastlocatie
- WAB013: Gemeentelijke situatietekening met werkwegen en in- en uitritten
- WAB015: Principe tekening inrit en werkweg
- WAB016: Tekening in- en uitritten

Omgevingsvergunning Werk of werkzaamheden uitvoeren

Op grond van de Wet algemene bepalingen omgevingsrecht, artikel 2.1 is een vergunning nodig voor het uitvoeren van werken en werkzaamheden in gevallen waarin dat bij een bestemmingsplan, beheersverordening, exploitatieplan of voorbereidingsbesluit is bepaald. Uitgezonderd hiervan zijn de objecten en werkzaamheden die liggen binnen de grenzen van het Rijksinpassingsplan. Voor deze objecten/werkzaamheden heeft dit plan de werking van een Omgevingsvergunning werken/werkzaamheden.

Objecten/werkzaamheden

TenneT vraagt hierbij een omgevingsvergunning werken/werkzaamheden aan voor:

- (gedeelten van) bouwterreinen
- (gedeelten van) werkwegen
- 28 inritten
- graven of dempen van watergangen

Deze objecten vallen (deels) buiten de grenzen van het inpassingsplan.

Bijlagen

Gegevens relevant voor het onderdeel werken/werkzaamheden zijn opgenomen in de volgende bijlagen:

- ALG000: Projectomschrijving diverse constructieve onderdelen
- ALG001: Overzichtstekening gehele tracé
- WAB005: Kadastrale gegevens per mastlocatie
- WAB010: Mastenboek met detailtekening per mast
- WAB011: Rapportages veldonderzoeken (per mast)
- WAB013: Tekening tijdelijke objecten buiten inpassingsplan
- WAB015: Technische tekening werkweg
- WAB016: Tekening in- en uitritten

Belangrijke informatie

Voor de locaties die buiten het inpassingsplan vallen, vragen wij een omgevingsvergunning werken/

werkzaamheden aan, voor het aanleggen van tijdelijke werkterreinen, werkwegen en inritten.

Omgevingsvergunning Handelen in strijd met regels ruimtelijke ordening

Op grond van de Wet algemene bepalingen omgevingsrecht, artikel 2.1 is een vergunning nodig voor het gebruiken van gronden anders dan is aangegeven in het bestemmingsplan.

Objecten/werkzaamheden

TenneT vraagt hierbij een omgevingsvergunning Handelen in strijd met regels ruimtelijke ordening aan voor:

- (gedeelten van) bouwterreinen
- (gedeelten van) werkwegen
- 28 inritten
- graven of dempen van watergangen

Bijlagen

Gegevens relevant voor het onderdeel Handelen in strijd met regels ruimtelijke ordening zijn opgenomen in de volgende bijlagen:

- ALG000: Projectomschrijving diverse constructieve onderdelen
- ALG001: Overzichtstekening gehele tracé
- WAB005: Kadastrale gegevens per mastlocatie
- WAB010: Mastenboek met detailtekening per mast
- WAB011: Rapportages veldonderzoeken (per mast)
- WAB013: Tekening tijdelijke objecten buiten inpassingsplan
- WAB014: Ruimtelijke onderbouwing
- WAB015: Technische tekening werkweg
- WAB016: Tekening in- en uitritten
- WAB024: Bestemmingsplanoverzicht

Geldigheid vergunning/toestemming

Voor zover in een vergunning/toestemming een termijn van geldigheid wordt opgenomen, verzoeken u vergunning/toestemming te verlenen met een geldigheid van 3 jaar na onherroepelijk worden van het besluit.

Rijkscoördinatieprocedure

Ten aanzien van uw besluit op deze aanvraag ingevolge artikel 2.1 van de Wet algemene bepalingen omgevingsrecht is op grond van artikel 20c Elektriciteitswet j° artikel 2 lid 1 onder a Uitvoeringsbesluit rijkscoördinatieprocedure energie-infrastructuurprojecten de Rijkscoördinatieprocedure uit de Wet op de ruimtelijke ordening van toepassing (artikel 3.35). Hierbij is de minister van Economische Zaken de aangewezen minister voor de coördinatie.

In verband daarmee heeft de minister van Economische Zaken ons gevraagd het volgende op te nemen in deze aanvraag:

1. Ingevolge de Rijkscoördinatieprocedure dient u een kopie van onderhavige aanvraag te verzenden aan de minister van Economische Zaken. TenneT zal er echter voor zorgen dat de minister van Economische Zaken een exemplaar van deze aanvraag ontvangt. U hoeft dus geen exemplaar door te sturen.
2. In reactie op deze kopie van de aanvraag zal de minister u per brief melden wanneer van u verwacht wordt een ontwerpbesluit gereed te hebben.
3. U wordt verzocht het ontwerpbesluit en later ook het besluit aan de minister van Economische Zaken te verzenden. Deze zal het besluit doorzenden naar TenneT.

Meer informatie over deze procedure is opgenomen in de projectomschrijving (ALG000).

Correspondentie

Wij verzoeken u alle inhoudelijke correspondentie met betrekking tot deze aanvraag te richten aan:

TenneT TSO B.V.

**Postbus 718
6800 AS Arnhem**

Wij verzoeken u het ontwerpbesluit en het besluit te richten aan:

**Ministerie van Economische Zaken
T.a.v. Bureau Energieprojecten
Postbus 93144
2509 AC Den Haag**

Wij verzoeken u de legesfactuur onder vermelding **projectnummer 000.144.21** te richten aan:

TenneT TSO B.V.

**Postbus 718
6800 AS Arnhem**

Alleen in het geval wordt voldaan aan voorgaand verzoek, kunnen wij garanderen dat de betaling van de legesfactuur plaatsvindt binnen dertig dagen na ontvangst van de factuur.

Nalevering

Wij verzoeken u om in het besluit op de aanvraag omgevingsvergunning te bepalen dat de gegevens en bescheiden als bedoeld in:

- artikel 2.7 lid 1 Mor
- artikel 2.7 lid 3 Mor

uiterlijk binnen een termijn van 3 weken voor de start van de uitvoering van de desbetreffende handeling mogen worden overgelegd.

Voor procedurele vragen verzoeken wij u contact op te nemen met Bureau Energieprojecten, telefoon 070 379 8979.

Graag ontvangen wij een ontvangstbevestiging van deze aanvraag.

Uw nader bericht zien wij met belangstelling tegemoet.

Met vriendelijke groet,
TenneT TSO B.V.

Formulierversie
2016.01

Aanvraaggegevens

Ingediende aanvraag/melding

Aanvraagnummer	1748301
Aanvraagnaam	LP-OMGV lijn-tijd EV
Uw referentiecode	000.144.21 0432731

Ingediend op	29-01-2016
Soort procedure	Onbekend

Projectomschrijving	Tussen Eemshaven Oudeschip en Vierverlaten wordt een nieuwe 380 kV hoogspanningsverbinding gerealiseerd. Zie ALG000 voor meer informatie.
Opmerking	In de aanvraagbrief worden de werkzaamheden toegelicht. Wij willen u erop attenderen dat deze vergunningaanvraag onder de rijkscoördinatieregeling moet worden afgehandeld.
Gefaseerd	Nee
Blokkerende onderdelen weglaten	Ja
Persoonsgegevens openbaar maken	Ja
Kosten openbaar maken	Nee
Bijlagen die later komen	Definitieve tekeningen en constructieve tekeningen worden uitgewerkt door een aannemer en worden uiterlijk drie weken voor aanvang start werkzaamheden overgelegd.
Bijlagen n.v.t. of al bekend	Onzes inziens is de aanvraag met bijgevoegde bijlagen ontvankelijk.

Bevoegd gezag

Naam:	Gemeente Loppersum
Bezoekadres:	Molenweg 12 te Loppersum
Postadres:	Postbus 25 9919 ZG Loppersum
Telefoonnummer:	0596-548200
Faxnummer:	0596-548201
E-mailadres algemeen:	gemeente@loppersum.nl
Website:	www.loppersum.nl

Overzicht bijgevoegde modulebladen

Aanvraaggegevens

Aanvragergegevens

Locatie van de werkzaamheden

Werkzaamheden en onderdelen

Handelen in strijd met regels ruimtelijke ordening

- Handelen in strijd met regels ruimtelijke ordening

Werk of werkzaamheden uitvoeren

- Werk of werkzaamheden uitvoeren

Uitrit aanleggen of veranderen

- Uitrit aanleggen of veranderen

Uitrit aanleggen of veranderen 2

- Uitrit aanleggen of veranderen

Bijlagen

Kosten

Aanvrager bedrijf

1 Bedrijf

KvK-nummer	09155985
Vestigingsnummer	000020300360
Statutaire naam	TenneT TSO B.V.
Handelsnaam	TenneT TSO

2 Contactpersoon

Geslacht	<input checked="" type="checkbox"/> Man <input type="checkbox"/> Vrouw
Voorletters	
Voorvoegsels	-
Achternaam	
Functie	-

3 Vestigingsadres bedrijf

Postcode	6812AR
Huisnummer	310
Huisletter	-
Huisnummertoevoeging	-
Straatnaam	Utrechtseweg
Woonplaats	ARNHEM

4 Correspondentieadres

Postbus	718
Postcode	6800AS
Plaats	Arnhem

5 Contactgegevens

Telefoonnummer	
Faxnummer	-
E-mailadres	

Locatie

1 Kadastraal perceelnummer

Burgerlijke gemeente	Loppersum
Kadastrale gemeente	<input checked="" type="checkbox"/> Loppersum
Kadastrale sectie	E
Kadastraal perceelnummer	356
Bouwplannaam	-
Bouwnummer	-
Gelden de werkzaamheden in deze aanvraag/melding voor meerdere adressen of percelen?	<input checked="" type="checkbox"/> Ja <input type="checkbox"/> Nee
Specificatie locatie	Zie bijlage WAB005 met een opsomming van alle betrokken kadastrale percelen.

2 Eigendomssituatie

Eigendomssituatie van het perceel	<input type="checkbox"/> U bent eigenaar van het perceel <input type="checkbox"/> U bent erfpachter van het perceel <input type="checkbox"/> U bent huurder van het perceel <input checked="" type="checkbox"/> Anders
Uw belang bij deze aanvraag	Zakelijk recht.

Handelen in strijd met regels ruimtelijke ordening

1 Handelen in strijd met regels ruimtelijke ordening

Met welke regels voor ruimtelijke ordening zijn de voorgenomen werkzaamheden in strijd?

- Bestemmingsplan
- Beheersverordening
- Exploitatieplan
- Regels op grond van de provinciale verordening
- Regels op grond van een AMvB
- Regels van het voorbereidingsbesluit

Beschrijf hoe en in welke mate de voorgenomen werkzaamheden in strijd zijn met de regels voor ruimtelijke ordening.

De tijdelijk bouwterreinen, werkwegen inritten, te graven en dempen watergangen liggen (deels) buiten de grens van het inpassingsplan. Zie bijlage WAB013 en WAB014

Beschrijf het huidige gebruik van de gronden of het bouwwerk.

De gronden worden momenteel conform vigerende bestemming gebruikt door derden.

Beschrijf het beoogde gebruik van de gronden of het bouwwerk.

De tijdelijke activiteiten zijn ten behoeve van de hoogspanningsverbinding Eemshaven Oudeschip - Vierverlaten.

Beschrijf de gevolgen van het beoogde gebruik voor de ruimtelijke ordening.

Zie bijlage WAB014 voor de ruimtelijke onderbouwing.

Is het beoogde gebruik tijdelijk van aard?

- Ja
- Nee

Hoeveel hele jaren duurt het gebruik?

3

Hoeveel maanden duurt het gebruik?

0

Hebt u een rapport nodig waarin de archeologische waarde van het terrein dat zal worden verstoord in voldoende mate is vastgelegd?

- Ja
- Nee

Wordt er afgeweken van het exploitatieplan?

- Ja
- Nee

Werk of werkzaamheden uitvoeren

1 Werk of werkzaamheden uitvoeren

Binnen welk bestemmingsplan zullen de werken, geen bouwwerk zijnde, of werkzaamheden worden uitgevoerd?

Zie WAB024.

Welke werken, geen bouwwerken zijnde, of welke werkzaamheden zullen worden uitgevoerd?

(gedeelten van) bouwterreinen
(gedeelten van) werkwegen
28 inritten
graven of dempen van watergangen.

Wordt grond afgevoerd naar een andere locatie?

Ja
 Nee

Zijn er obstakels aanwezig die in de weg staan voor het uitvoeren van het werk of de werkzaamheid?

Ja
 Nee

Staat in het bestemmingsplan dat een rapport moet worden overlegd waarin de archeologische waarde is vastgelegd van het terrein dat zal worden verstoord?

Ja
 Nee

Uitrit aanleggen of veranderen

1 Uitrit op provinciale weg

Betreft het een in- of uitrit op een provinciale weg? Ja
 Nee

2 Uitrit aanleggen of veranderen

Wat wilt u precies gaan doen? Een nieuwe in- of uitrit aanleggen
 Een bestaande in- of uitrit veranderen
 Anders

Geef eventueel een toelichting op wat u gaat doen. Zie WAB016.

Aan welk erf ligt de in- of uitrit? Voorerf
 Zijerf
 Achtererf

Vul de straatnaam in waar de in- of uitrit op uitkomt. Zie WAB016.

3 Details uitrit

Wat zijn de afmetingen van de nieuwe in- of uitrit? Zie WAB015.

Welk materiaal wordt gebruikt? Zie WAB015.

Zijn er obstakels aanwezig die het aanleggen of het gebruiken van de in- of uitrit in de weg staan? Ja
 Nee

Uitrit aanleggen of veranderen

Uitrit aanleggen of veranderen 2

1 Uitrit op provinciale weg

Betreft het een in- of uitrit op een provinciale weg? Ja
 Nee

2 Uitrit aanleggen of veranderen

Wat wilt u precies gaan doen? Een nieuwe in- of uitrit aanleggen
 Een bestaande in- of uitrit veranderen
 Anders

Geef eventueel een toelichting op wat u gaat doen. Het aanleggen van uitrusten ten behoeve van de bouwwegen.

Aan welk erf ligt de in- of uitrit? Voorerf
 Zijerf
 Achtererf

Vul de straatnaam in waar de in- of uitrit op uitkomt. Zie WAB016.

3 Details uitrit

Wat zijn de afmetingen van de nieuwe in- of uitrit? Zie WAB015.

Welk materiaal wordt gebruikt? Zie WAB015.

Zijn er obstakels aanwezig die het aanleggen of het gebruiken van de in- of uitrit in de weg staan? Ja
 Nee

Bijlagen

Formele bijlagen

Naam bijlage	Bestandsnaam	Type	Datum ingediend	Status document
BRIEF Wabo Loppersum tijd	BRIEF_Wabo LP tijd.pdf	Anders	2016-01-29	In behandeling
ALG000 - projectomschrijving	ALG000_Alg Proj LP tijd.pdf	Anders	2016-01-29	In behandeling
ALG001 - tracetek	ALG001 - tracetek.pdf	Anders	2016-01-29	In behandeling
WAB005 - kad numm	WAB005 - kad numm.pdf	Anders	2016-01-29	In behandeling
WAB010 - mastenboek	WAB010 - mastenboek.pdf	Anders	2016-01-29	In behandeling
WAB011 - veldonderzoeken	WAB011 - veldonderzoeken.pdf	Anders	2016-01-29	In behandeling
WAB013 - sit tek gem	WAB013 - sit tek.pdf	Anders	2016-01-29	In behandeling
WAB014 - ruimtelijke onderbouwing	WAB014 - ruimtelijke onderbouwing.pdf	Anders	2016-01-29	In behandeling
WAB015 tech tek werkweg	WAB015 tech tek werkweg.pdf	Anders	2016-01-29	In behandeling
WAB016 - in- en uitritten Loppersum	WAB016 - in- en uitritten Loppersum.pdf	Anders	2016-01-29	In behandeling
WAB024 - best plan	WAB024 - best plan.pdf	Anders	2016-01-29	In behandeling

Formulierversie
2016.01

Kosten

Projectkosten

Wat zijn de geschatte kosten
voor het totale project in euro's
(exclusief BTW)?

0

Nummer	Bijlagen omgevingsvergunning Gemeente Loppersum (tijdelijk) NW380 kV (14)				
	Titel	Versie	Tekening/docu	Vergunning	Opmerkingen
1	ALG000: Projectomschrijving			WABO	
2	ALG001: Overzichtstekening gehele tracé			WABO	
3	WAB005: Kadastrale gegevens per mastlocatie			WABO	
4	WAB010: Mastenboek met detailtekening per mast			WABO	
5	WAB011: Rapportages veldonderzoeken (per mast)			WABO	
6	WAB013: Tekening tijdelijke objecten buiten inpassingsplan			WABO	
7	WAB014: Ruimtelijke onderbouwing			WABO	
8	WAB015: Technische tekening werkweg			WABO	
9	WAB016: Tekening in- en uitritten			WABO	
10	WAB024: Bestemmingsplanoverzicht			WABO	

Bijlage 1
Projectomschrijving

ONDERWERP: PROJECTOMSCHRIJVING EEMSHAVEN OUDESCHIP – VIERVERLATEN 380 KV

VERSIE: 19-01-2016

1. Inleiding

Dit document betreft een projectomschrijving, specifiek voor de onderhavige aanvraag Omgevingsvergunning tijdelijke activiteiten.

Naast een algemene omschrijving van het project "Noord-West 380kV Eemshaven Oudeschip – Vierverlaten" en de noodzaak voor realisatie van deze nieuwe verbinding, volgt een omschrijving van het algemene werkproces. Dit als indicatie van de fysieke werkzaamheden die straks plaats zullen vinden en de doorlooptijd hiervan. De aannemer voorziet in een later stadium in gedetailleerde werkplannen en werkplanningen. Tot slot volgt een opsomming van alle bijlagen die bij deze aanvraag gevoegd zijn. Per bijlage wordt kort toegelicht welke informatie in die bijlage te vinden is en worden eventuele bijzonderheden toegelicht.

1.1 Nut, noodzaak en project

De energievoorziening in Europa en Nederland verduurzaamt. De hoeveelheid duurzaam opgewekte stroom groeit en daarmee de fluctuaties in het net. TenneT wil daarom tussen het hoogspanningstation Eemshaven-Oudeschip en het hoogspanningsstation Vierverlaten, een nieuwe 380 kV hoogspanningsverbinding bouwen. Het project "Noord-West 380kV Eemshaven Oudeschip – Vierverlaten" draagt bij aan de betrouwbaarheid van het elektriciteitsnet zodat meer duurzaam opgewekte energie kan worden getransporteerd en vraag en aanbod over een groter gebied in balans kunnen worden gebracht.

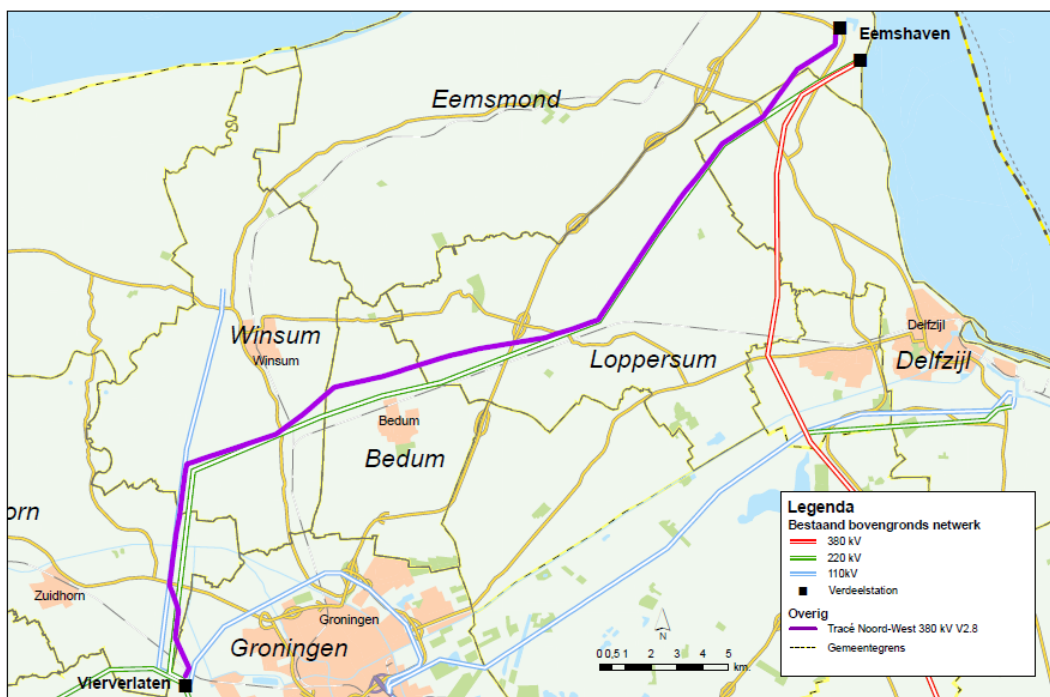

Afbeelding 1: Tracé nieuwe 380 kV verbinding

Voor het bouwen van de verbinding wordt een nieuw type mast gebruikt: de Wintrackmast. Deze mast heeft door zijn ranke vormgeving minder effect op het landschap. Hij bestaat uit twee pilaarvormige palen en is witgrijs van kleur. Een belangrijke eigenschap van de Wintrackmast is dat deze een compact magneetveld heeft.

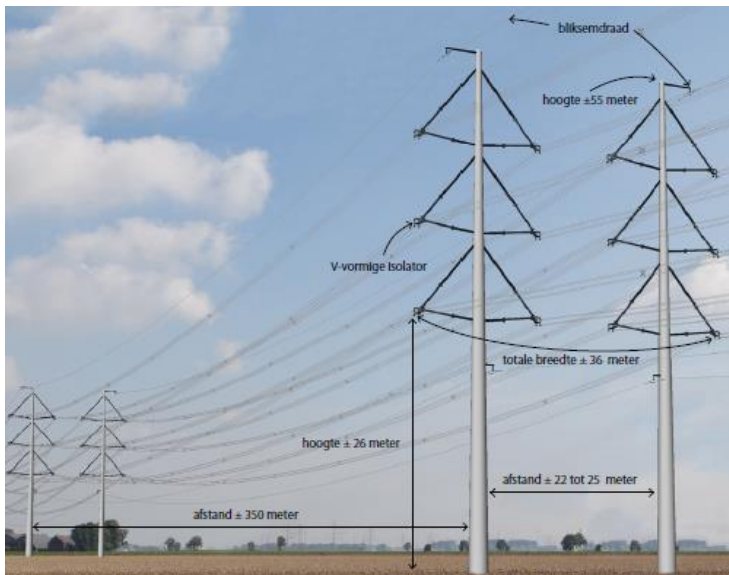

Afbeelding 2: Standaard Wintrackmast

1.2 Vier circuits 380 kV

De verbinding Eemshaven Oudeschip – Vierverlaten wordt gebouwd als 4 x 380 kV verbinding die in eerste instantie wordt bedreven op 2-circuits. Dit betekent dat de masten en de fundering worden gebouwd voor een 4-circuit 380 kV verbinding, maar dat in eerste instantie 2 circuits worden opgehangen. In de praktijk betekent dit dat er in eerste instantie alleen aan de binnenzijde van de masten geleiders worden opgehangen. De masten 648 (nabij station Vierverlaten) tot 673 (Brillerij) worden direct uitgevoerd met 4 circuits. Dit zodat ook de parallel lopende 110kV verbinding tussen station Vierverlaten en Winsum hierin wordt opgehangen.

Doordat op de lange termijn wordt verwacht dat de behoefte aan transportcapaciteit stijgt, is er gekozen om de verbinding voor te bereiden op 4 circuits 380 kV, zodat in een later stadium ook aan de buitenzijde geleiders opgehangen kunnen worden. Hiermee heeft de verbinding voldoende capaciteit om de voorziene transportstromen op korte en lange termijn te faciliteren, terwijl er bovendien toekomstige uitbreidingsmogelijkheden ontstaan zonder dat tijdrovende procedures moeten worden doorlopen of op dat moment een volledig nieuwe verbinding gebouwd zal moeten worden. Hierdoor wordt een belangrijke bijdrage geleverd aan de behoefte uit de energietransitie aan flexibele en toekomstbestendige oplossingen die snel en eenvoudig in kunnen spelen op ontwikkelingen. Een groot voordeel hiervan is dat als de uitbreiding nodig is, de kosten aanvaardbaar zijn, er geen extra ruimte nodig is en er minimale werkzaamheden hoeven plaats te vinden. Dit beperkt ook de overlast voor de omgeving.

1.3 Werkproces

Tijdens het bouwen van de hoogspanningsverbinding is werkverkeer nodig in de omgeving van de mastlocaties. Uitgangspunt hierbij is dat dit werkverkeer zoveel mogelijk routes aanhoudt die het minste overlast veroorzaken. Ook is groot transport nodig, bijvoorbeeld voor het aanleveren van de onderdelen van de masten. De uitvoerende aannemer stemt dit transport voorafgaand aan de start van de werkzaamheden met de gemeente af. Bij de aanleg van de nieuwe verbinding kan het gebeuren dat wegen tijdelijk worden afgesloten en daarom omleidingen noodzakelijk zijn. Ook deze afsluitingen worden door de uitvoerende aannemer tijdig met de gemeente afgestemd.

Ook wordt tijdelijke bouwinfra (werkterreinen, bouwwegen en inritten) aangelegd om de mastlocaties te kunnen bereiken. Het streven is om van de doorgaande weg zo snel mogelijk naar de bouwplaats te komen, via een openbare weg of via een tijdelijke bouwweg. De realisatie van de bouwinfra maakt onderdeel uit van de aan te vragen vergunningprocedures.

Voor de aanlegwerkzaamheden van de bovengrondse verbinding worden grofweg de volgende stappen doorlopen: het gereed maken van de bouwplaats en tijdelijke bouwwegen, het aanleggen van de fundering (inclusief bronbemaling), de montage van de mast, het trekken van de geleiders en het weer opruimen van de werklocatie. Zodra alle masten gebouwd zijn worden de geleiders ingehangen. Pas nadat de geleiders in alle masten gehangen zijn en de goede werking van de verbinding is getest, wordt de tijdelijke bouwinfra opgeruimd. Ook het amoveren van oude verbindingen gebeurt in de meeste gevallen pas als de nieuwe verbinding in bedrijf is genomen. Op enkele plaatsen wordt vanwege ruimtegebrek, eerst de huidige verbinding gesloopt.

Bovenstaande betekent dat tijdelijke bouwwegen gedurende 3 jaar in stand moet blijven. Daarna wordt alles ontmanteld en worden terreinen en gronden in oorspronkelijke staat teruggebracht. Met de verschillende grondeigenaren zijn hierover afspraken gemaakt en worden overeenkomsten gesloten.

2. Milieueffectrapport

De besluitvorming over het tracé en de uitvoeringswijze van de verbinding heeft plaats gevonden na vergelijking van de verschillende alternatieven waaronder (milieu)effecten en kosten. De vergelijking vindt plaats in het milieueffectrapport (MER). In het MER is onderzocht welke invloeden de hoogspanningsverbinding heeft op het milieu. Van verschillende alternatieven voor het tracé en de uitvoering van de verbinding zijn de milieueffecten bepaald. De effectenvergelijking maakt een zorgvuldig besluit mogelijk.

3. Rijkscoördinatieregeling

Op grond van artikel 20c Elektriciteitswet is op het project "Noord-West 380kV Eemshaven Oudeschip – Vierverlaten", de Rijkscoördinatieregeling van toepassing. De Rijkscoördinatieregeling voorziet in een gecoördineerde en parallelle besluitvorming van de vereiste besluiten. Dit betekent dat vereiste uitvoeringsbesluiten gecoördineerd worden voorbereid en gelijktijdig met het inpassingsplan bekend worden gemaakt.

In het inpassingsplan is voorzien in de nieuwe bovengrondse 380kV verbinding en ondergrondse aanleg van een aantal 110 kV verbindingen over korte lengte (bij Brillerij in de gemeente Winsum en nabij hoogspanningsstation Vierverlaten). Ook zijn binnen de reikwijdte van dit plan de tijdelijke bouwwegen, alsmede de tijdelijke 150 kV masten voorzien. Dit inpassingsplan maakt de nieuwe verbinding dan ook planologisch mogelijk. De ingekomen aanvragen toetst u derhalve niet aan het vigerende bestemmingsplan, maar aan het inpassingsplan.

Uitzondering hierop zijn enkele bouwwegen, werkterreinen en inritten die (deels) buiten de grens van het

inpassingsplan vallen. Bij deze aanvraag zijn tekeningen gevoegd (WAB003) waarop deze objecten duidelijk aangegeven zijn. Voor deze objecten vragen wij een Omgevingsvergunning uitvoeren Werk of werkzaamheden aan, in combinatie met een Omgevingsvergunning Handelen in strijd met regels ruimtelijke ordening.

De Rijkscoördinatieregeling is bedoeld om sneller besluiten te kunnen nemen, zonder dat dit ten koste gaat van de zorgvuldigheid van de besluitvorming en van de mogelijkheden voor burgers om hierover hun mening te kunnen geven.

De ministers van Economische Zaken (EZ) en van Infrastructuur en Milieu (IenM) zijn het bevoegd gezag voor het project. Zij zijn verantwoordelijk voor de ruimtelijke ontwikkeling van en besluitvorming over de nieuwe verbinding. De ministers bepalen waar deze komt en hoe deze eruit komt te zien. Tijdens de procedure adviseert TenneT de ministers over technische zaken, bouwkosten en over de verschillende mogelijke tracés. Vervolgens is TenneT verantwoordelijk voor het bouwen van de verbinding en voor het beheer nadat deze in gebruik is genomen.

De Rijkscoördinatieregeling schrijft een procedure voor die op een aantal punten afwijkt van de reguliere procedures. Hieronder worden deze afwijkingen kort omschreven.

1. De Rijkscoördinatieregeling volgt de stappen van de uniforme openbare voorbereidingsprocedure uit de Algemene wet bestuursrecht (afdeling 3.4 Awb). Dit betekent dat voor ieder besluit dat genomen wordt, eerst een ontwerpbesluit wordt genomen.
2. Na ontvangst van de vergunningaanvraag moet één exemplaar hiervan doorgestuurd worden naar het ministerie van EZ. Omdat TenneT een afschrift van de aanvraag naar EZ stuurt hoeft u dat niet te doen.
3. Het ontwerpbesluit en het definitieve besluit worden door het bevoegd gezag aan EZ gestuurd, ondanks het feit dat de aanvraag en eventuele aanvullingen namens TenneT worden toegestuurd.
4. Het ministerie van EZ en IenM bepalen op welke datum het (ontwerp)besluit moet worden afgegeven. Deze data worden per brief door het ministerie aan het bevoegd gezag kenbaar gemaakt (spoorboekje).
5. De ter inzage legging van de (ontwerp)besluiten tezamen met het inpassingsplan alsmede de publicatie van de besluiten wordt door het ministerie van EZ verzorgd. Een eigen publicatie is dan ook niet aan de orde.

Voor vragen omtrent de Rijkscoördinatieregeling kunt u terecht bij Bureau Energieprojecten, telefoon 070 379 8979.

4. De aanvraag

De activiteiten waarvoor deze aanvraag wordt ingediend, zijn omschreven in het begeleidend schrijven. In totaal heeft u voor het project "Noord-West 380kV Eemshaven Oudeschip – Vierverlaten", de volgende vergunningaanvragen ontvangen.

- *Omgevingsvergunning definitieve activiteiten*
Bouwen – bouwen van 380 kV masten 704 t/m 746
Kappen – kappen van 6 bomen
- *Omgevingsvergunning tijdelijke activiteiten*
Uitrit – 26 uitritten die uitkomen op gemeentelijke wegen, 2 uitritten die uitkomen op een provinciale weg N46 (uitritten 21 en 22 bij mast 715)
Uitvoeren van werk of werkzaamheden – (gedeelten van) bouwterreinen, (gedeelten van) werkwegen, 28 uitritten, graven/dempen van watergangen
Handelen in strijd met regels ruimtelijke ordening – (gedeelten van) bouwterreinen, (gedeelten van) werkwegen, 28 uitritten, graven/dempen van watergangen

Dit schrijven maakt onderdeel uit van de aanvraag Omgevingsvergunning tijdelijke activiteiten voor het

aanleggen van bouwterreinen, werkwegen, 28 uitritten en het graven/dempen van watergangen

5. Leeswijzer bijlagen

Voor de volledigheid volgt hieronder een schematisch overzicht van de bijlagen behorende bij onderhavige aanvraag:

Bijlage	Betreft	Inhoud
ALG000	Projectomschrijving	Nadere toelichting op het project. De leeswijzer bevat een volledig bijlageoverzicht.
ALG001	Overzichtstekening gehele tracé	Overzichtstekening van het gehele tracé Eemshaven (Oudeschip) – Vierverlaten.
WAB005	Kadastrale gegevens per mastlocatie	Overzichtstekeningen van de mastverbinding inclusief kadastrale gegevens.
WAB010	Mastenboek met detailtekening per mast	Situatietekening per mast inclusief tijdelijke werkterreinen, bouwwegen, inritten, tijdelijke/definitieve slootdempingen en slootomleggingen.
WAB011	Rapportages veldonderzoeken (per mast)	Rapportage per mast met relevante onderzoeksgegevens en conclusies voor die locatie voor cultuurtechniek, geohydrologie, grondmechanica, bodem, archeologie en explosieven.
WAB013	Tekening tijdelijke objecten buiten inpassingsplan	Situatietekeningen met de grenzen van het inpassingsplan en de tijdelijke werkterreinen, bouwwegen en inritten die buiten de grenzen van het inpassingsplan vallen.
WAB014	Ruimtelijke onderbouwing	Ruimtelijke onderbouwing ten behoeve van de aanvraag omgevingsvergunning strijdig gebruik.
WAB015	Technische tekening werkweg	Principetekening van de bouwwegen.
WAB016	Tekening in- en uitritten	Situatietekeningen van de uitritten op de openbare wegen.
WAB024	Bestemmingsplanoverzicht	Overzicht van de geldende bestemmingsplannen binnen de gemeente.

Bijlage 2

Overzichtstekening gehele tracé

Noord • West 380kV

Tracé EOS-VVL



Legenda

- Bestaand bovengronds netwerk
- 380 kV
- 220 kV
- 110kV
- Alternatieven
- Tracé Noord-West 380 kV V2.9
- Te verwijderen verbinding
- Station VVL2

Versie	Definitief	Datum	6-1-2016
Schaal	1:42.000	Formaat	70 x 100
Kenmerk	p_nw380_ALG001		

0 0,5 1 2 5 Kilometers

Aan deze tekening kunnen geen rechten worden ontleend. © TenneT.

Bijlage 3

Kadastrale gegevens per mastlocatie



- Perceel gemeente Loppersum
- PERCEEL
 - BRM01K 141
 - BRM01K 345
 - BRM01K 450
 - BRM01K 497
 - LPS00F 9
 - LPS00F 11
 - LPS00F 12
 - LPS00F 24
 - LPS00F 25
 - LPS00F 26
 - LPS00F 28
 - LPS00F 29
 - LPS00F 68
 - LPS00F 69
 - LPS00F 70
 - LPS00F 71
 - LPS00F 73
 - LPS00F 74
 - LPS00F 75
 - LPS00F 76
 - LPS00F 81
 - LPS00F 715
 - LPS00F 716
 - LPS00F 1375
 - LPS00F 1376
 - LPS00F 1379
 - LPS00F 1382
 - LPS00F 1504
 - LPS00F 1508
 - LPS00F 1509
 - LPS00F 1510
 - LPS00F 1511
 - LPS00F 1512
 - LPS00F 1513
 - LPS00F 1514
 - LPS00F 1515
 - LPS00F 1516
 - LPS00F 1517
 - LPS00F 1518
 - LPS00F 1961
 - MDS02F 20
 - MDS02F 36
 - MDS02F 39
 - MDS02F 75
 - MDS02F 161
 - MDS02F 164
 - MDS02F 166
 - MDS02F 190
 - MDS02F 203
 - MDS02F 204
 - MDS02G 53
 - MDS02G 55
 - MDS02G 57
 - MDS02G 59
 - MDS02G 60
 - MDS02G 78
 - MDS02G 82
 - MDS02G 95
 - MDS02G 145
 - MDS02G 146
 - MDS02G 158
 - MDS02G 170
 - MDS02G 171
 - MDS02G 200
 - MDS02G 201
 - MDS02G 360
 - MDS02G 362
 - MDS02G 640
 - SDM02E 171
 - SDM02E 172
 - SDM02E 173
 - SDM02E 174
 - SDM02E 175
 - SDM02E 176
 - SDM02E 178
 - SDM02E 179
 - SDM02E 180
 - SDM02E 181
 - SDM02E 183
 - SDM02E 184
 - SDM02E 185
 - SDM02E 187
 - SDM02E 188
 - SDM02E 222
 - SDM02E 223
 - SDM02E 224
 - SDM02E 225
 - SDM02E 226
 - SDM02E 229
 - SDM02E 231
 - SDM02E 240
 - SDM02E 241
 - SDM02E 245
 - SDM02E 249
 - SDM02E 250
 - SDM02E 279
 - SDM02E 280
 - SDM02E 282
 - SDM02E 283
 - SDM02E 284
 - SDM02E 285
 - SDM02E 289
 - SDM02E 290
 - SDM02E 291
 - SDM02E 292
 - SDM02E 338
 - SDM02E 345
 - SDM02E 347
 - SDM02E 348
 - SDM02E 351
 - SDM02E 355
 - SDM02E 356
 - SDM02E 360
 - SDM02E 559
 - SDM02E 580
 - SDM02E 619
 - SDM02E 1140
 - SDM02E 1247
 - SDM02E 1248
 - SDM02E 1314
 - SDM02E 1368
 - SDM02E 1369
 - SDM02E 1371
 - SDM02E 1372
 - ZAN00A 1543
 - ZAN00A 1550
 - ZAN00A 1556
 - ZAN00A 1514
 - ZAN00A 1797
 - ZAN00A 1858
 - ZAN00A 2162
 - ZAN00A 2163
 - ZAN00A 2185
 - ZAN00A 2186
 - ZAN00A 2191
 - ZAN00G 76
 - ZAN00G 77
 - ZAN00G 82
 - ZAN00G 87
 - ZAN00G 108
 - ZAN00G 111
 - ZAN00G 167
 - ZAN00G 168
 - ZAN00G 169
 - ZAN00G 185
 - ZAN00G 202
 - ZAN00G 203
 - ZAN00G 209
 - ZAN00G 210
 - ZAN00G 211
 - ZAN00G 212
 - ZAN00G 214
 - ZAN00G 215
 - ZAN00G 224
 - ZAN00G 225
 - ZAN00G 240
 - ZAN00G 241
 - ZAN00G 242
 - ZAN00G 276
 - ZAN00G 898
 - ZAN00G 901
 - ZAN00G 902
 - ZAN00G 1135
 - ZAN00G 1136
 - ZAN00G 1137
 - ZAN00G 1139
 - ZAN00G 1140
 - ZAN00G 1147
 - ZAN00G 1148
 - ZAN00G 1150
 - ZAN00G 1151
 - ZAN00G 1354

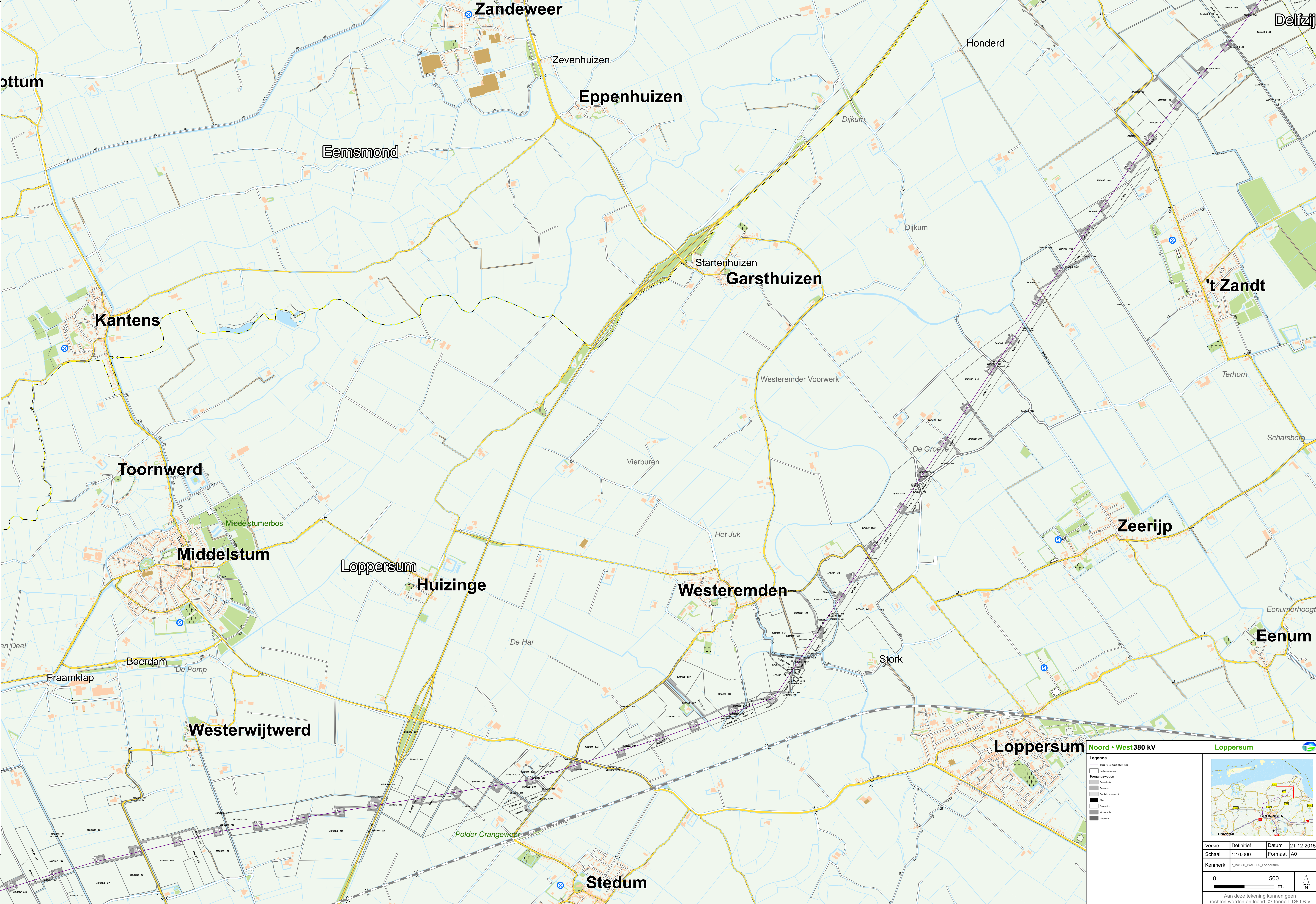

Legenda

- Traject Noord-West 380 kV
- Trajectgrenzen
- Weg
- Water
- Grasland
- Landbouw
- Streek

Info

Versie	Definitief	Datum	21-12-2015
Schaal	1:10.000	Formaat	A0

Kenmerk p_m380_WA8005_Loppersum

0 500 m

Aan deze tekening kunnen geen rechten worden ontleend. © TenneT TSO B.V.

Bijlage 4

Mastenboek met detailtekening per mast



Legenda

- Tracé Noord-West 380kV V2.9
- Doorvaarthoogtes
- Waterkeringen
- Hoofdwatgangen
- Spoorlijn
- Amoveren
- TenneT 380kV bovengronds
- TenneT 220kV bovengronds
- TenneT 110kV bovengronds
- N-wegen
- Overige wegen
- Handhaven
- Snoeien / kandelaberen
- Kappen
- Mast
- Fundatie permanent
- Ontgraving
- Bouwplaats
- Bouwweg
- Werkterrein
- Bouwweg lierplaats
- Werkterrein Geleiderdrums
- Nieuwe sloot
- Damwand
- Definitieve omlegging
- Dempen
- Duiker
- Tijdelijke demping
- Tijdelijke omlegging

Klic

- Overig
- petro chemie
- buisleiding gevaarlijke inhoud
- datatransport
- gas hoge druk
- gas lage druk
- hoogspanning
- laagspanning
- middenspanning
- overig
- riool onder druk
- riool vrij verval
- warmte
- water
- wees

Bomen EOS-VVL

Aanpassingen watgangen



Versie	Definitief	Datum	23-12-2015
Schaal	1:1.000	Formaat	A3
Kenmerk	p_nw380_mastenboek_vergunningen		



Aan deze tekening kunnen geen rechten worden ontleend. © TenneT TSO B.V.



Legenda

- Tracé Noord-West 380kV V2.9
- Doorvaarthoogtes
- Waterkeringen
- Hoofdwatergangen
- Spoorlijn
- ××× Amoveren
- TenneT 380kV bovengronds
- TenneT 220kV bovengronds
- TenneT 110kV bovengronds
- N-wegen
- Overige wegen
- Handhaven
- Snoeien / kandelaberen
- Kappen
- Mast
- Fundatie permanent
- Ontgraving
- Bouwplaats
- Bouwweg
- Werkterrein
- Bouwweg lierplaats
- Werkterrein Geleiderdrums
- Nieuwe sloot
- Damwand
- Definitieve omlegging
- Dempen
- Duiker
- Tijdelijke demping
- Tijdelijke omlegging

Klic

- Overig
- petro chemie
- buisleiding gevaarlijke inhoud
- datatransport
- gas hoge druk
- gas lage druk
- hoogspanning
- laagspanning
- middenspanning
- overig
- riool onder druk
- riool vrij verval
- warmte
- water
- wees

Bomen EOS-VVL

Aanpassingen watergangen



Versie	Definitief	Datum	23-12-2015
Schaal	1:1.000	Formaat	A3
Kenmerk	p_nw380_mastenboek_vergunningen		



Aan deze tekening kunnen geen rechten worden ontleend. © TenneT TSO B.V.



Legenda

Tracé Noord-West 380kV V2.9	Klic
Doorvaarhoogtes	Overig
Waterkeringen	petro chemie
Hoofdwatergangen	buisleiding gevaarlijke inhoud
Spoorlijn	datatransport
Amoveren	gas hoge druk
TenneT 380kV bovengronds	gas lage druk
TenneT 220kV bovengronds	hoogspanning
TenneT 110kV bovengronds	laagspanning
N-wegen	middenspanning
Overige wegen	overig
Bomen EOS-VVL	riool onder druk
Handhaven	riool vrij verval
Snoeien / kandelaberen	warmte
Kappen	water
Mast	wees
Fundatie permanent	
Ontgraving	
Bouwplaats	
Bouwweg	
Werkterrein	
Bouwweg lierplaats	
Werkterrein Geleiderdrums	
Nieuwe sloot	
Aanpassingen watergangen	
Damwand	
Definitieve omlegging	
Dempen	
Duiker	
Tijdelijke demping	
Tijdelijke omlegging	

Noord • West 380 kV Mastenboek

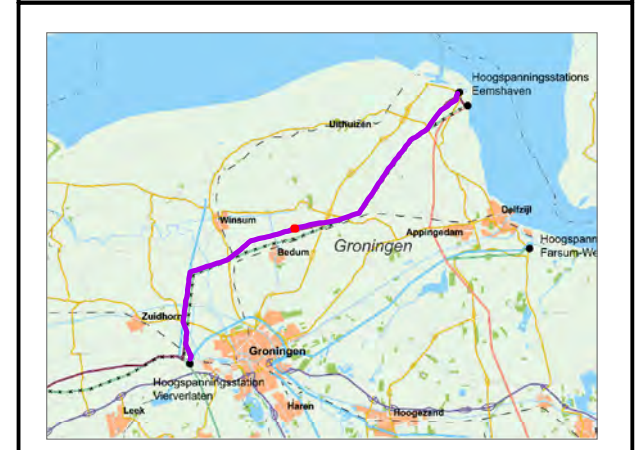

Versie	Definitief	Datum	23-12-2015
Schaal	1:1.000	Formaat	A3
Kenmerk	p_nw380_mastenboek_vergunningen		



Aan deze tekening kunnen geen rechten worden ontleend. © TenneT TSO B.V.



Legenda

Tracé Noord-West 380kV V2.9	Klic
Doorvaarthoogtes	Overig
Waterkeringen	petro chemie
Hoofdwatergangen	buisleiding gevaarlijke inhoud
Spoorlijn	datatransport
Amoveren	gas hoge druk
TenneT 380kV bovengronds	gas lage druk
TenneT 220kV bovengronds	hoogspanning
TenneT 110kV bovengronds	laagspanning
N-wegen	middenspanning
Overige wegen	overig
Bomen EOS-VVL	riool onder druk
Handhaven	riool vrij verval
Snoeien / kandelaberen	warmte
Kappen	water
Mast	wees
Fundatie permanent	
Ontgraving	
Bouwplaats	
Bouwweg	
Werkterrein	
Bouwweg lierplaats	
Werkterrein Geleiderdrums	
Nieuwe sloot	
Aanpassingen watergangen	
Damwand	
Definitieve omlegging	
Dempen	
Duiker	
Tijdelijke demping	
Tijdelijke omlegging	

Noord • West 380 kV Mastenboek

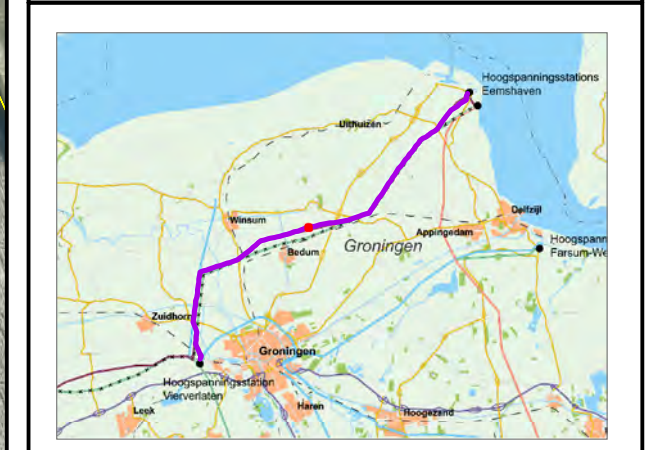

Versie	Definitief	Datum	23-12-2015
Schaal	1:1.000	Formaat	A3
Kenmerk	p_nw380_mastenboek_vergunningen		



Aan deze tekening kunnen geen rechten worden ontleend. © TenneT TSO B.V.



Legenda

- Tracé Noord-West 380kV V2.9
- Doorvaarthoogtes
- Waterkeringen
- Hoofdwatgangen
- Spoorlijn
- ×××× Amoveren
- TenneT 380kV bovengronds
- TenneT 220kV bovengronds
- TenneT 110kV bovengronds
- N-wegen
- Overige wegen
- Handhaven
- Snoeien / kandelaberen
- Kappen
- Mast
- Fundatie permanent
- Ontgraving
- Bouwplaats
- Bouwweg
- Werkterrein
- Bouwweg lierplaats
- Werkterrein Geleiderdrums
- Nieuwe sloot
- Damwand
- Definitieve omlegging
- Dempen
- Duiker
- Tijdelijke demping
- Tijdelijke omlegging

Klic

- Overig
- petro chemie
- buisleiding gevaarlijke inhoud
- datatransport
- gas hoge druk
- gas lage druk
- hoogspanning
- laagspanning
- middenspanning
- overig
- riool onder druk
- riool vrij verval
- warmte
- water
- wees

Bomen EOS-VVL

Aanpassingen watgangen



Versie	Definitief	Datum	23-12-2015
Schaal	1:1.000	Formaat	A3
Kenmerk	p_nw380_mastenboek_vergunningen		





Legenda

- Tracé Noord-West 380kV V2.9
- Doorvaarthoogtes
- Waterkeringen
- Hoofdwatgangen
- Spoorlijn
- ×××× Amoveren
- TenneT 380kV bovengronds
- TenneT 220kV bovengronds
- TenneT 110kV bovengronds
- N-wegen
- Overige wegen
- Handhaven
- Snoeien / kandelaberen
- Kappen
- Mast
- Fundatie permanent
- Ontgraving
- Bouwplaats
- Bouwweg
- Werkterrein
- Bouwweg hierplaats
- Werkterrein Geleiderdrums
- Nieuwe sloot
- Damwand
- Definitieve omlegging
- Dempen
- Duiker
- Tijdelijke demping
- Tijdelijke omlegging

Klic

- Overig
- petro chemie
- buisleiding gevaarlijke inhoud
- datatransport
- gas hoge druk
- gas lage druk
- hoogspanning
- laagspanning
- middenspanning
- overig
- riool onder druk
- riool vrij verval
- warmte
- water
- wees

Bomen EOS-VVL

Aanpassingen watgangen

Noord • West 380 kV Mastenboek

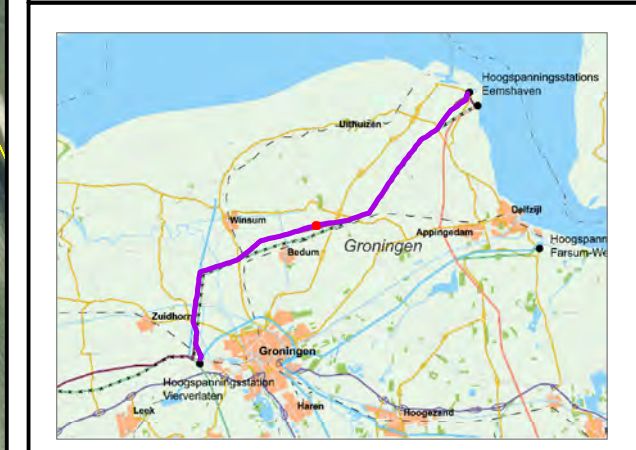

Versie	Definitief	Datum	23-12-2015
Schaal	1:1.000	Formaat	A3
Kenmerk	p_nw380_mastenboek_vergunningen		



Aan deze tekening kunnen geen rechten worden ontleend. © TenneT TSO B.V.



Legenda

Tracé Noord-West 380kV V2.9

Doorvaarthoogtes

Waterkeringen

Hoofdwatgangen

Spoorlijn

Amoveren

TenneT 380kV bovengronds

TenneT 220kV bovengronds

TenneT 110kV bovengronds

N-wegen

Overige wegen

Bomen EOS-VVL

Handhaven

Snoeien / kandelaberen

Kappen

Mast

Fundatie permanent

Ontgraving

Bouwplaats

Bouwweg

Werkterrein

Bouwweg lierplaats

Werkterrein Geleiderdrums

Nieuwe sloot

Aanpassingen watgangen

Damwand

Definitieve omlegging

Dempen

Duiker

Tijdelijke demping

Tijdelijke omlegging

Klic

Overig

petro chemie

buisleiding gevaarlijke inhoud

datatransport

gas hoge druk

gas lage druk

hoogspanning

laagspanning

middenspanning

overig

riool onder druk

riool vrij verval

warmte

water

wees

Noord • West 380 kV Mastenboek



Versie	Definitief	Datum	23-12-2015
Schaal	1:1.000	Formaat	A3
Kenmerk	p_nw380_mastenboek_vergunningen		



Aan deze tekening kunnen geen rechten worden ontleend. © TenneT TSO B.V.



Legenda

Tracé Noord-West 380kV V2.9	Klic
Doorvaarthoogtes	Overig
Waterkeringen	petro chemie
Hoofdwatergangen	buisleiding gevaarlijke inhoud
Spoorlijn	datatransport
Amoveren	gas hoge druk
TenneT 380kV bovengronds	gas lage druk
TenneT 220kV bovengronds	hoogspanning
TenneT 110kV bovengronds	laagspanning
N-wegen	middenspanning
Overige wegen	overig
Bomen EOS-VVL	riool onder druk
Handhaven	riool vrij verval
Snoeien / kandelaberen	warmte
Kappen	water
Mast	wees
Fundatie permanent	
Ontgraving	
Bouwplaats	
Bouwweg	
Werkterrein	
Bouwweg lierplaats	
Werkterrein Geleiderdrums	
Nieuwe sloot	
Aanpassingen watergangen	
Damwand	
Definitieve omlegging	
Dempen	
Duiker	
Tijdelijke demping	
Tijdelijke omlegging	



Versie	Definitief	Datum	23-12-2015
Schaal	1:1.000	Formaat	A3
Kenmerk	p_nw380_mastenboek_vergunningen		



Aan deze tekening kunnen geen rechten worden ontleend. © TenneT TSO B.V.



Legenda

- Tracé Noord-West 380kV V2.9
- Doorvaarthoogtes
- Waterkeringen
- Hoofdwatergangen
- Spoorlijn
- ×××× Amoveren
- TenneT 380kV bovengronds
- TenneT 220kV bovengronds
- TenneT 110kV bovengronds
- N-wegen
- Overige wegen
- Handhaven
- Snoeien / kandelaberen
- Kappen
- Mast
- Fundatie permanent
- Ontgraving
- Bouwplaats
- Bouwweg
- Werkterrein
- Bouwweg lierplaats
- Werkterrein Geleiderdrums
- Nieuwe sloot
- Damwand
- Definitieve omlegging
- Dempen
- Duiker
- Tijdelijke demping
- Tijdelijke omlegging

Klic

- Overig
- petro chemie
- buisleiding gevaarlijke inhoud
- datatransport
- gas hoge druk
- gas lage druk
- hoogspanning
- laagspanning
- middenspanning
- overig
- riool onder druk
- riool vrij verval
- warmte
- water
- wees

Bomen EOS-VVL

Aanpassingen watergangen



Versie	Definitief	Datum	23-12-2015
Schaal	1:1.000	Formaat	A3
Kenmerk	p_nw380_mastenboek_vergunningen		



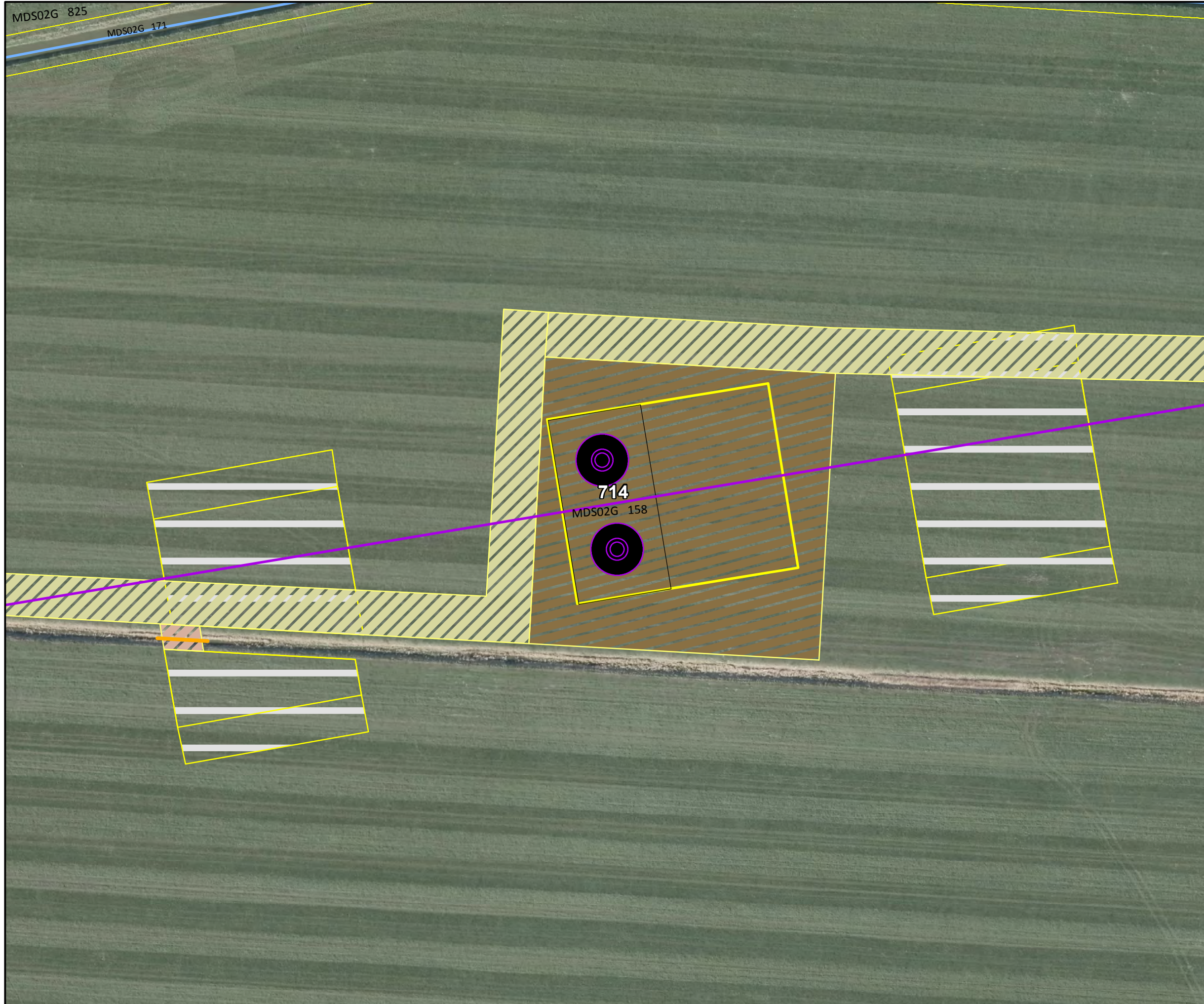

Legenda

Tracé Noord-West 380kV V2.9	Klic
Doorvaarthoogtes	Overig
Waterkeringen	petro chemie
Hoofdwatgangen	buisleiding gevaarlijke inhoud
Spoorlijn	datatransport
×××× Amoveren	gas hoge druk
TenneT 380kV bovengronds	gas lage druk
TenneT 220kV bovengronds	hoogspanning
TenneT 110kV bovengronds	laagspanning
N-wegen	middenspanning
Overige wegen	overig
Bomen EOS-VVL	riool onder druk
Handhaven	riool vrij verval
Snoeien / kandelaberen	warmte
Kappen	water
Mast	wees
Fundatie permanent	
Ontgraving	
Bouwplaats	
Bouwweg	
Werkterrein	
Bouwweg lierplaats	
Werkterrein Geleiderdrums	
Nieuwe sloot	
Aanpassingen watgangen	
Damwand	
Definitieve omlegging	
Dempen	
Duiker	
Tijdelijke demping	
Tijdelijke omlegging	



Versie	Definitief	Datum	23-12-2015
Schaal	1:1.000	Formaat	A3
Kenmerk	p_nw380_mastenboek_vergunningen		



Aan deze tekening kunnen geen rechten worden ontleend. © TenneT TSO B.V.



Legenda

- Tracé Noord-West 380kV V2.9
- Doorvaarthoogtes
- Waterkeringen
- Hoofdwatergangen
- Spoorlijn
- Amoveren
- TenneT 380kV bovengronds
- TenneT 220kV bovengronds
- TenneT 110kV bovengronds
- N-wegen
- Overige wegen
- Handhaven
- Snoeien / kandelaberen
- Kappen
- Mast
- Fundatie permanent
- Ontgraving
- Bouwplaats
- Bouwweg
- Werkterrein
- Bouwweg lierplaats
- Werkterrein Geleiderdrums
- Nieuwe sloot
- Damwand
- Definitieve omlegging
- Dempen
- Duiker
- Tijdelijke demping
- Tijdelijke omlegging

Klic

- Overig
- petro chemie
- buisleiding gevaarlijke inhoud
- datatransport
- gas hoge druk
- gas lage druk
- hoogspanning
- laagspanning
- middenspanning
- overig
- riool onder druk
- riool vrij verval
- warmte
- water
- wees

Bomen EOS-VVL

Aanpassingen watergangen

Noord • West 380 kV Mastenboek



Versie	Definitief	Datum	23-12-2015
Schaal	1:1.000	Formaat	A3
Kenmerk	p_nw380_mastenboek_vergunningen		



Aan deze tekening kunnen geen rechten worden ontleend. © TenneT TSO B.V.

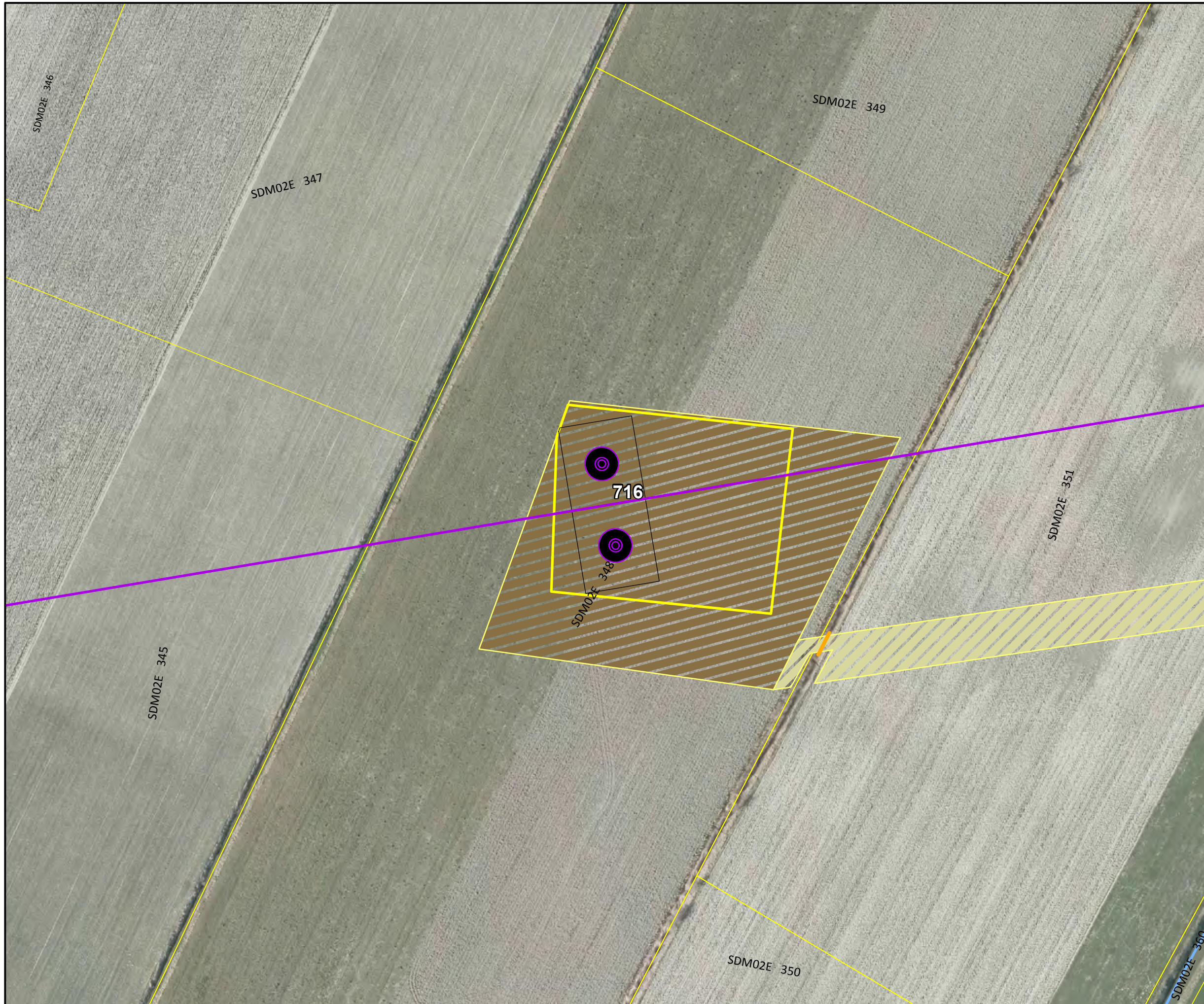

Legenda

- Tracé Noord-West 380kV V2.9
- Doorvaarthoogtes
- Waterkeringen
- Hoofdwatgangen
- Spoorlijn
- ×××× Amoveren
- TenneT 380kV bovengronds
- TenneT 220kV bovengronds
- TenneT 110kV bovengronds
- N-wegen
- Overige wegen
- Bomen EOS-VVL
 - Handhaven
 - Snoeien / kandelaberen
 - Kappen
- Mast
- Fundatie permanent
- Ontgraving
- Bouwplaats
- Bouwweg
- Werkterrein
- Bouwweg lierplaats
- Werkterrein Geleiderdrums
- Nieuwe sloot
- Aanpassingen watgangen
 - Damwand
 - Definitieve omlegging
 - Dempen
 - Duiker
 - Tijdelijke demping
 - Tijdelijke omlegging

Klic

- Overig
- petro chemie
- buisleiding gevaarlijke inhoud
- datatransport
- gas hoge druk
- gas lage druk
- hoogspanning
- laagspanning
- middenspanning
- overig
- riool onder druk
- riool vrij verval
- warmte
- water
- wees

Noord • West 380 kV Mastenboek

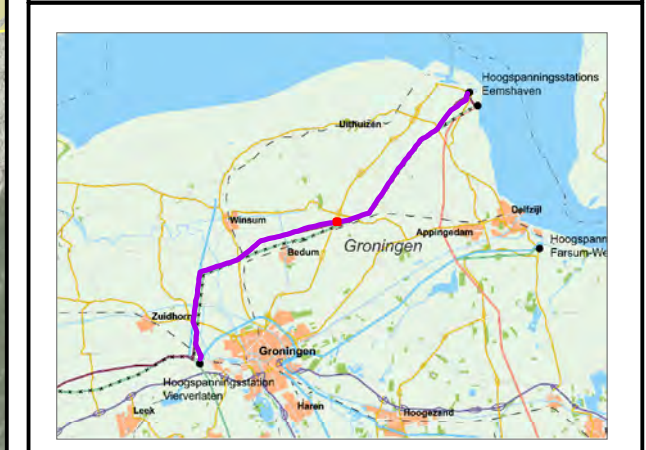

Versie	Definitief	Datum	23-12-2015
Schaal	1:1.000	Formaat	A3
Kenmerk	p_nw380_mastenboek_vergunningen		



Aan deze tekening kunnen geen rechten worden ontleend. © TenneT TSO B.V.

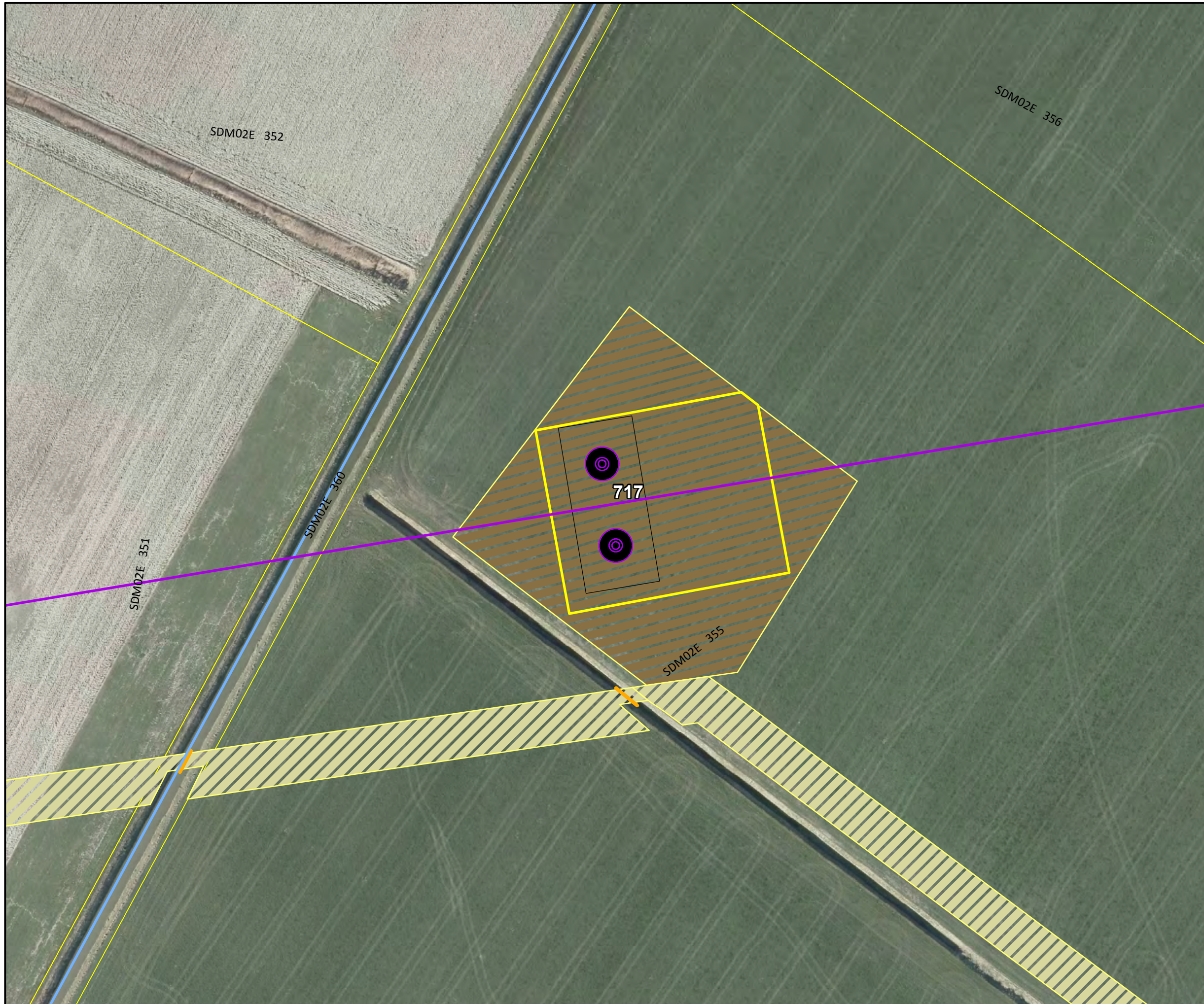

Legenda

Tracé Noord-West 380kV V2.9

Doorvaarthoogtes

Waterkeringen

Hoofdwatgangen

Spoorlijn

×××× Amoveren

TenneT 380kV bovengronds

TenneT 220kV bovengronds

TenneT 110kV bovengronds

N-wegen

Overige wegen

Bomen EOS-VVL

Handhaven

Snoeien / kandelaberen

Kappen

Mast

Fundatie permanent

Ontgraving

Bouwplaats

Bouwweg

Werkterrein

Bouwweg lierplaats

Werkterrein Geleiderdrums

Nieuwe sloot

Aanpassingen watgangen

Damwand

Definitieve omlegging

Dempen

Duiker

Tijdelijke demping

Tijdelijke omlegging

Klic

Overig

petro chemie

buisleiding gevaarlijke inhoud

datatransport

gas hoge druk

gas lage druk

hoogspanning

laagspanning

middenspanning

overig

riool onder druk

riool vrij verval

warmte

water

wees

Noord • West 380 kV Mastenboek



Versie	Definitief	Datum	23-12-2015
Schaal	1:1.000	Formaat	A3
Kenmerk	p_nw380_mastenboek_vergunningen		



Aan deze tekening kunnen geen rechten worden ontleend. © TenneT TSO B.V.



Legenda

- Tracé Noord-West 380kV V2.9
- Doorvaarthoogtes
- Waterkeringen
- Hoofdwatergangen
- Spoorlijn
- Amoveren
- TenneT 380kV bovengronds
- TenneT 220kV bovengronds
- TenneT 110kV bovengronds
- N-wegen
- Overige wegen
- Handhaven
- Snoeien / kandelaberen
- Kappen
- Mast
- Fundatie permanent
- Ontgraving
- Bouwplaats
- Bouwweg
- Werkterrein
- Bouwweg lieerplaats
- Werkterrein Geleiderdrums
- Nieuwe sloot
- Aanpassingen watergangen
- Damwand
- Definitieve omlegging
- Dempen
- Duiker
- Tijdelijke demping
- Tijdelijke omlegging

Klic

- Overig
- petro chemie
- buisleiding gevaarlijke inhoud
- datatransport
- gas hoge druk
- gas lage druk
- hoogspanning
- laagspanning
- middenspanning
- overig
- riool onder druk
- riool vrij verval
- warmte
- water
- wees



Versie	Definitief	Datum	23-12-2015
Schaal	1:1.000	Formaat	A3
Kenmerk	p_nw380_mastenboek_vergunningen		



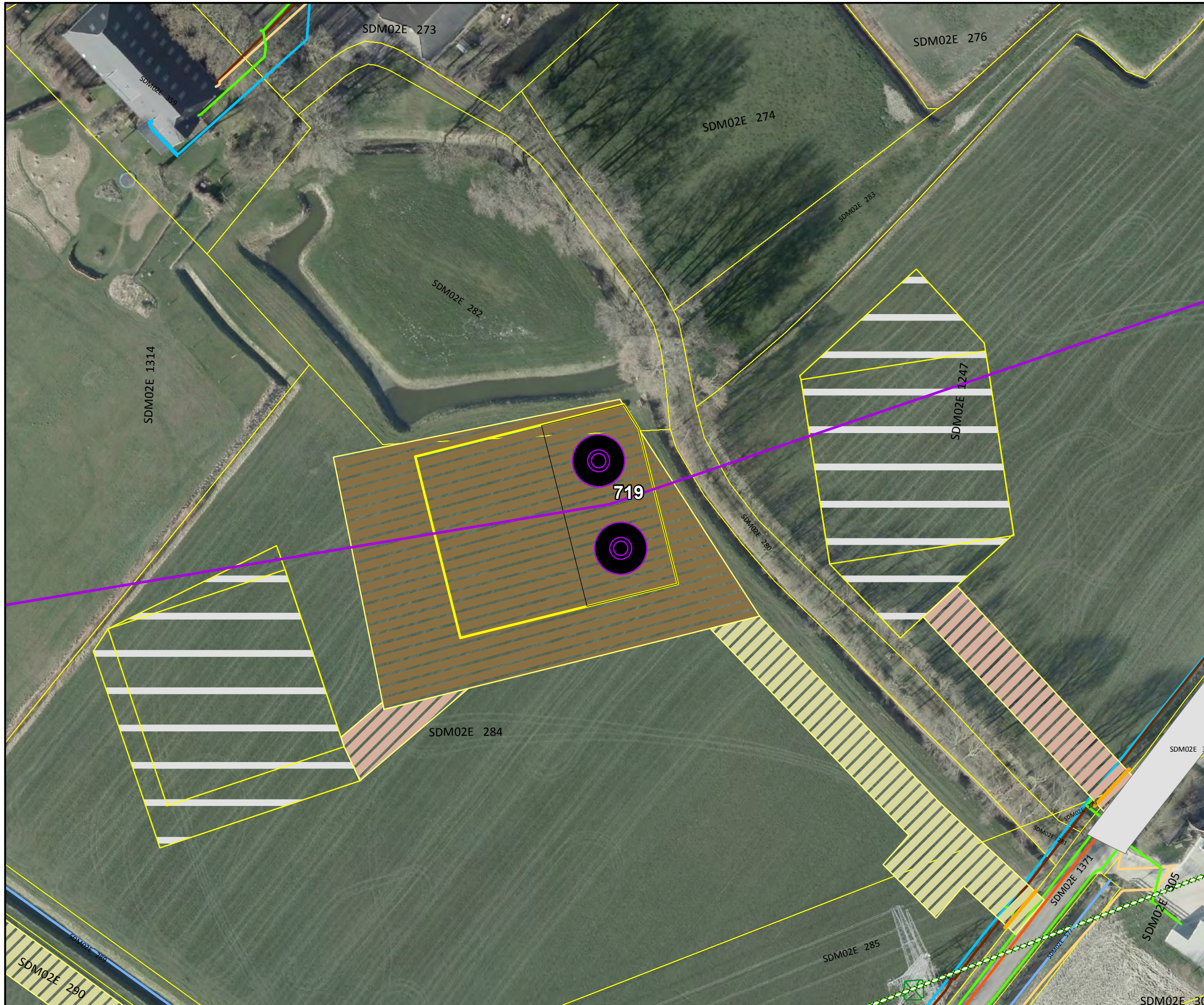

Legenda

- Tracé Noord-West 380kV V2.9
- Doorvaarthoogtes
- Waterkeringen
- Hoofdwatgangen
- Spoorlijn
- ×××× Amoveren
- TenneT 380kV bovengronds
- TenneT 220kV bovengronds
- TenneT 110kV bovengronds
- N-wegen
- Overige wegen
- Bomen EOS-VVL
 - Handhaven
 - Snoeien / kandelaberen
 - Kappen
- Mast
- Fundatie permanent
- Ontgraving
- Bouwplaats
- Bouwweg
- Werkterrein
- Bouwweg lierplaats
- Werkterrein Geleiderdrums
- Nieuwe sloot
- Aanpassingen watgangen
 - Damwand
 - Definitieve omlegging
 - Dempen
 - Duiker
 - Tijdelijke demping
 - Tijdelijke omlegging

Klic

- Overig
- petro chemie
- buisleiding gevaarlijke inhoud
- datatransport
- gas hoge druk
- gas lage druk
- hoogspanning
- laagspanning
- middenspanning
- overig
- riool onder druk
- riool vrij verval
- warmte
- water
- wees

Noord • West 380 kV Mastenboek

Versie	Definitief	Datum	23-12-2015
Schaal	1:1.000	Formaat	A3
Kenmerk	p_nw380_mastenboek_vergunningen		

0 25 50 m.

Aan deze tekening kunnen geen rechten worden ontleend. © TenneT TSO B.V.

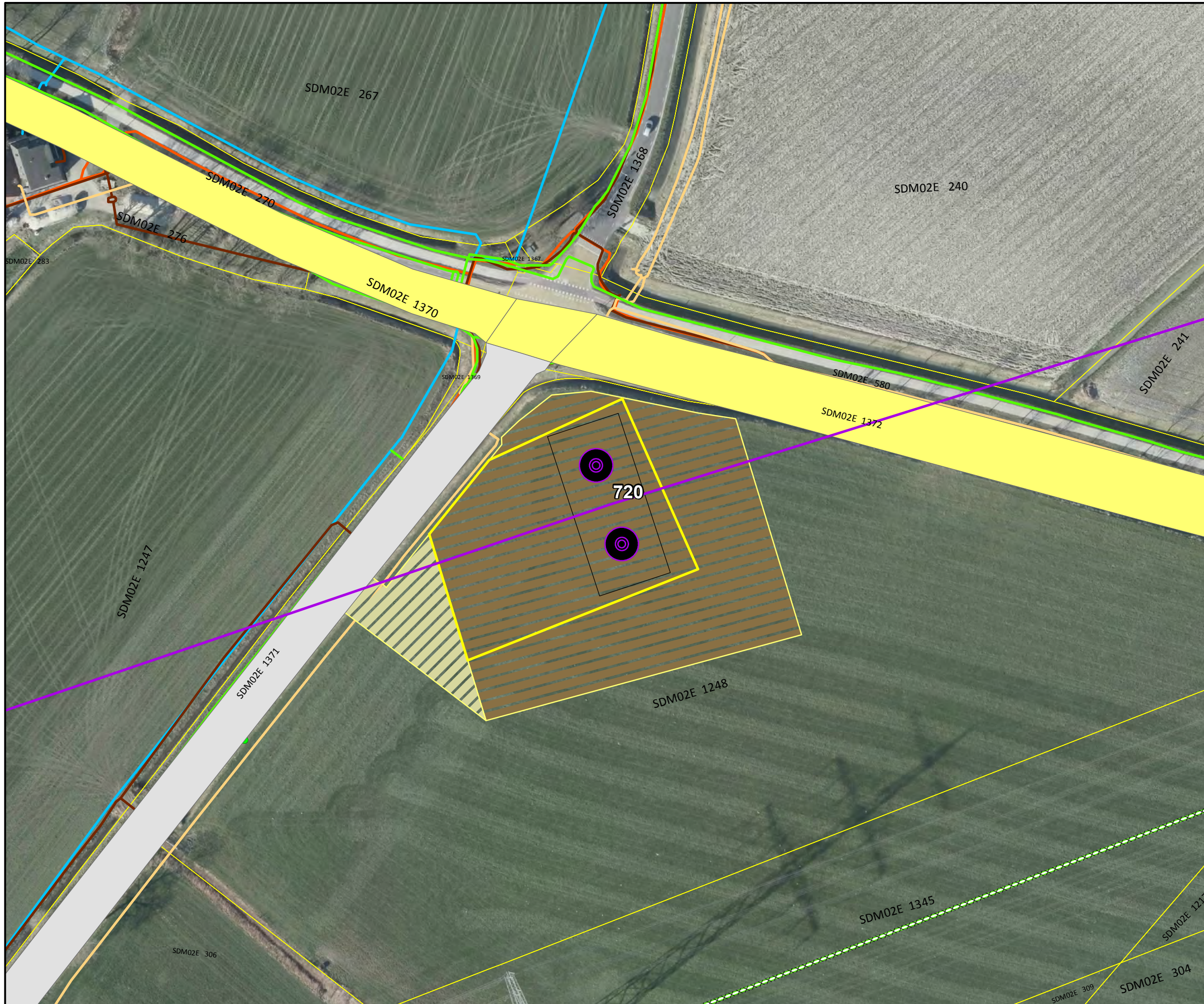

Legenda

- Tracé Noord-West 380kV V2.9
- Doorvaarthoogtes
- Waterkeringen
- Hoofdwatgangen
- Spoorlijn
- Amoveren
- TenneT 380kV bovengronds
- TenneT 220kV bovengronds
- TenneT 110kV bovengronds
- N-wegen
- Overige wegen
- Handhaven
- Snoeien / kandelaberen
- Kappen
- Mast
- Fundatie permanent
- Ontgraving
- Bouwplaats
- Bouwweg
- Werkterrein
- Bouwweg lierplaats
- Werkterrein Geleiderdrums
- Nieuwe sloot
- Damwand
- Definitieve omlegging
- Dempen
- Duiker
- Tijdelijke demping
- Tijdelijke omlegging

Klic

- Overig
- petro chemie
- buisleiding gevaarlijke inhoud
- datatransport
- gas hoge druk
- gas lage druk
- hoogspanning
- laagspanning
- middenspanning
- overig
- riool onder druk
- riool vrij verval
- warmte
- water
- wees

Bomen EOS-VVL

Aanpassingen watgangen



Versie	Definitief	Datum	23-12-2015
Schaal	1:1.000	Formaat	A3
Kenmerk	p_nw380_mastenboek_vergunningen		



Aan deze tekening kunnen geen rechten worden ontleend. © TenneT TSO B.V.



Legenda

Tracé Noord-West 380kV V2.9

Doorvaarthoogtes

Waterkeringen

Hoofdwatgangen

Spoorlijn

Amoveren

TenneT 380kV bovengronds

TenneT 220kV bovengronds

TenneT 110kV bovengronds

N-wegen

Overige wegen

Bomen EOS-VVL

Handhaven

Snoeien / kandelaberen

Kappen

Mast

Fundatie permanent

Ontgraving

Bouwplaats

Bouwweg

Werkterrein

Bouwweg lierplaats

Werkterrein Geleiderdrums

Nieuwe sloot

Aanpassingen watgangen

Damwand

Definitieve omlegging

Dempen

Duiker

Tijdelijke demping

Tijdelijke omlegging

Klic

Overig

petro chemie

buisleiding gevaarlijke inhoud

datatransport

gas hoge druk

gas lage druk

hoogspanning

laagspanning

middenspanning

overig

riool onder druk

riool vrij verval

warmte

water

wees



Versie	Definitief	Datum	23-12-2015
Schaal	1:1.000	Formaat	A3
Kenmerk	p_nw380_mastenboek_vergunningen		



Aan deze tekening kunnen geen rechten worden ontleend. © TenneT TSO B.V.



Legenda

Tracé Noord-West 380kV V2.9

Doorvaarthoogtes

Waterkeringen

Hoofdwatgangen

Spoorlijn

××× Amoveren

TenneT 380kV bovengronds

TenneT 220kV bovengronds

TenneT 110kV bovengronds

N-wegen

Overige wegen

Bomen EOS-VVL

Handhaven

Snoeien / kandelaberen

Kappen

Mast

Fundatie permanent

Ontgraving

Bouwplaats

Bouwweg

Werkterrein

Bouwweg lierplaats

Werkterrein Geleiderdrums

Nieuwe sloot

Aanpassingen watgangen

Damwand

Definitieve omlegging

Dempen

Duiker

Tijdelijke demping

Tijdelijke omlegging

Klic

Overig

petro chemie

buisleiding gevaarlijke inhoud

datatransport

gas hoge druk

gas lage druk

hoogspanning

laagspanning

middenspanning

overig

riool onder druk

riool vrij verval

warmte

water

wees

Noord • West 380 kV Mastenboek

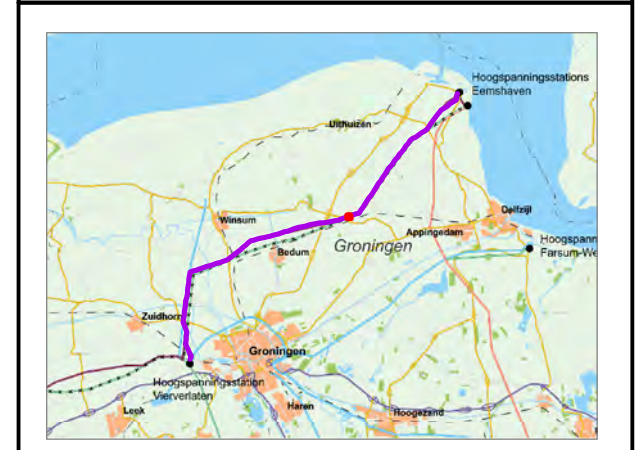

Versie	Definitief	Datum	23-12-2015
Schaal	1:1.000	Formaat	A3
Kenmerk	p_nw380_mastenboek_vergunningen		



Aan deze tekening kunnen geen rechten worden ontleend. © TenneT TSO B.V.



Legenda

- Tracé Noord-West 380kV V2.9
- Doorvaarthoogtes
- Waterkeringen
- Hoofdwatergangen
- Spoorlijn
- ×××× Amoveren
- TenneT 380kV bovengronds
- TenneT 220kV bovengronds
- TenneT 110kV bovengronds
- N-wegen
- Overige wegen
- Handhaven
- Snoeien / kandelaberen
- Kappen
- Mast
- Fundatie permanent
- Ontgraving
- Bouwplaats
- Bouwweg
- Werkterrein
- Bouwweg lierplaats
- Werkterrein Geleiderdrums
- Nieuwe sloot
- Damwand
- Definitieve omlegging
- Dempen
- Duiker
- Tijdelijke demping
- Tijdelijke omlegging

Klic

- Overig
- petro chemie
- buisleiding gevaarlijke inhoud
- datatransport
- gas hoge druk
- gas lage druk
- hoogspanning
- laagspanning
- middenspanning
- overig
- riool onder druk
- riool vrij verval
- warmte
- water
- wees

Bomen EOS-VVL

Aanpassingen watergangen

Noord • West 380 kV Mastenboek



Versie	Definitief	Datum	23-12-2015
Schaal	1:1.000	Formaat	A3
Kenmerk	p_nw380_mastenboek_vergunningen		



Aan deze tekening kunnen geen rechten worden ontleend. © TenneT TSO B.V.



Legenda

Tracé Noord-West 380kV V2.9

Doorvaarthoogtes

Waterkeringen

Hoofdwatgangen

Spoorlijn

Amoveren

TenneT 380kV bovengronds

TenneT 220kV bovengronds

TenneT 110kV bovengronds

N-wegen

Overige wegen

Handhaven

Snoeien / kandelaberen

Kappen

Mast

Fundatie permanent

Ontgraving

Bouwplaats

Bouwweg

Werkterrein

Bouwweg lieerplaats

Werkterrein Geleiderdrums

Nieuwe sloot

Aanpassingen watgangen

Damwand

Definitieve omlegging

Dempen

Duiker

Tijdelijke demping

Tijdelijke omlegging

Klic

Overig

petro chemie

buisleiding gevaarlijke inhoud

datatransport

gas hoge druk

gas lage druk

hoogspanning

laagspanning

middenspanning

overig

riool onder druk

riool vrij verval

warmte

water

wees

Noord • West 380 kV Mastenboek

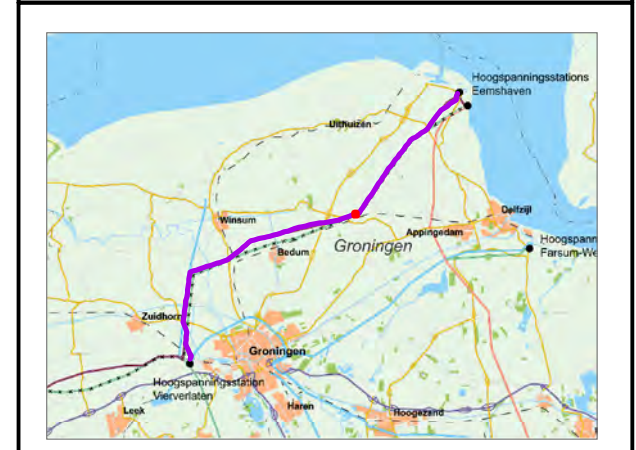

Versie	Definitief	Datum	23-12-2015
Schaal	1:1.000	Formaat	A3
Kenmerk	p_nw380_mastenboek_vergunningen		



Aan deze tekening kunnen geen rechten worden ontleend. © TenneT TSO B.V.

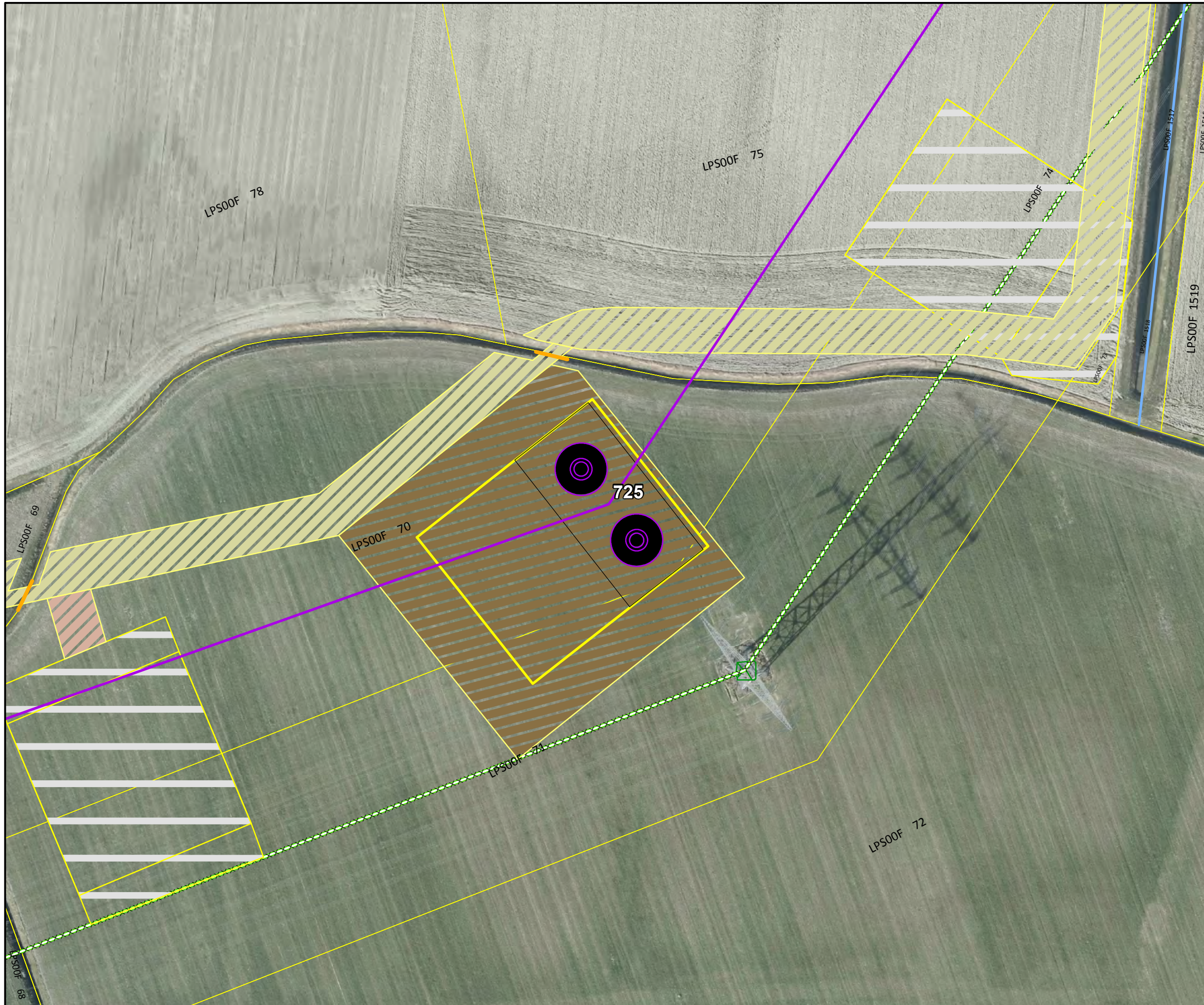

Legenda

- Tracé Noord-West 380kV V2.9
- Doorvaarthoogtes
- Waterkeringen
- Hoofdwatergangen
- Spoorlijn
- Amoveren
- TenneT 380kV bovengronds
- TenneT 220kV bovengronds
- TenneT 110kV bovengronds
- N-wegen
- Overige wegen
- Handhaven
- Snoeien / kandelaberen
- Kappen
- Mast
- Fundatie permanent
- Ontgraving
- Bouwplaats
- Bouwweg
- Werkterrein
- Bouwweg lierplaats
- Werkterrein Geleiderdrums
- Nieuwe sloot
- Aanpassingen watergangen
- Damwand
- Definitieve omlegging
- Dempen
- Duiker
- Tijdelijke demping
- Tijdelijke omlegging

Klic

- Overig
- petro chemie
- buisleiding gevaarlijke inhoud
- datatransport
- gas hoge druk
- gas lage druk
- hoogspanning
- laagspanning
- middenspanning
- overig
- riool onder druk
- riool vrij verval
- warmte
- water
- wees

Noord • West 380 kV Mastenboek



Versie	Definitief	Datum	23-12-2015
Schaal	1:1.000	Formaat	A3
Kenmerk	p_nw380_mastenboek_vergunningen		



Aan deze tekening kunnen geen rechten worden ontleend. © TenneT TSO B.V.

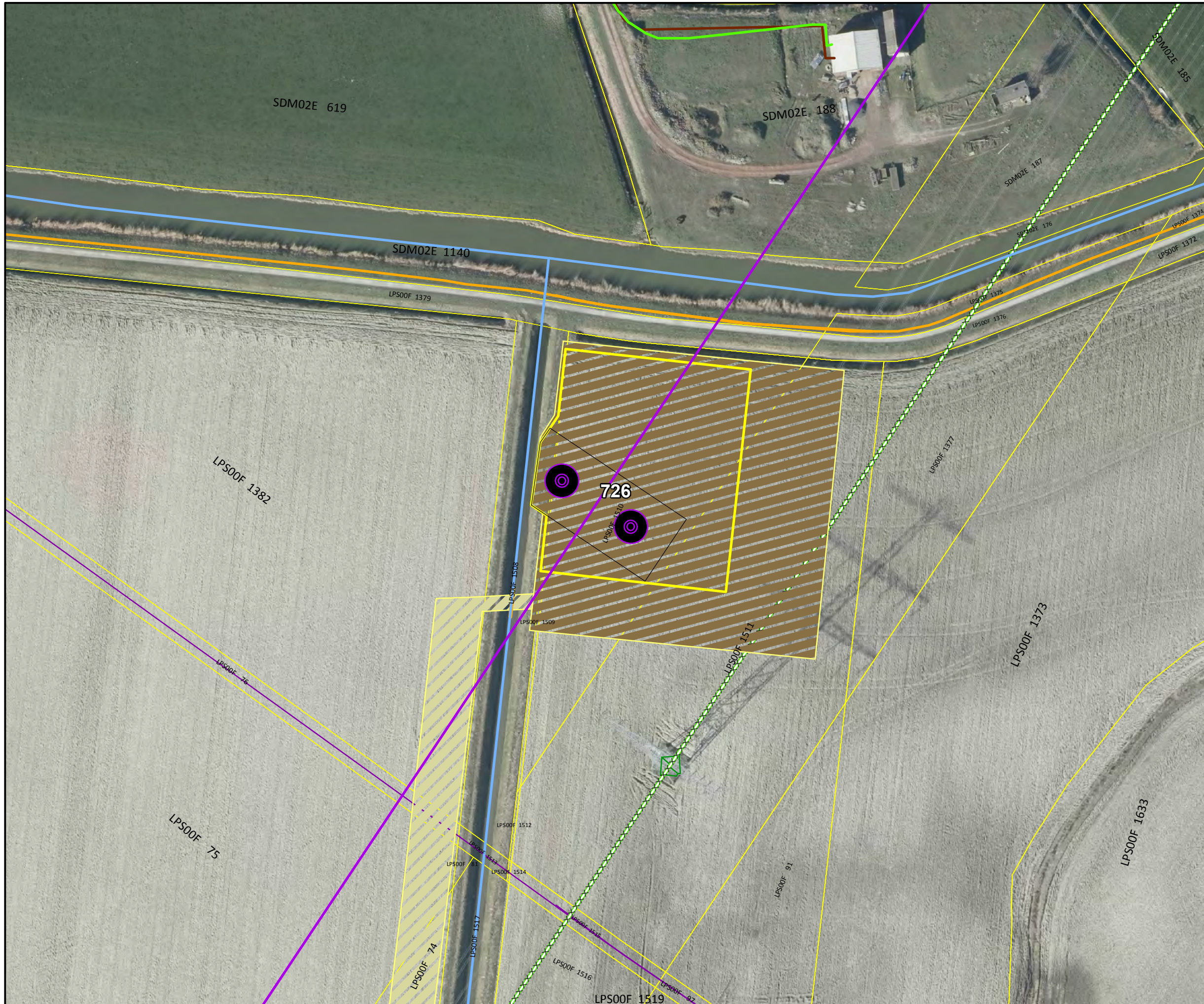

Legenda

- Tracé Noord-West 380kV V2.9
- Doorvaarthoogtes
- Waterkeringen
- Hoofdwatergangen
- Spoorlijn
- ×××× Amoveren
- TenneT 380kV bovengronds
- TenneT 220kV bovengronds
- TenneT 110kV bovengronds
- N-wegen
- Overige wegen
- Bomen EOS-VVL
 - Handhaven
 - Snoeien / kandelaberen
 - Kappen
- Mast
- Fundatie permanent
- Ontgraving
- Bouwplaats
- Bouwweg
- Werkterrein
- Bouwweg hierplaats
- Werkterrein Geleiderdrums
- Nieuwe sloot
- Aanpassingen watergangen
 - Damwand
 - Definitieve omlegging
 - Dempen
 - Duiker
 - Tijdelijke demping
 - Tijdelijke omlegging
- Klic**
 - Overig
 - petro chemie
 - buisleiding gevaarlijke inhoud
 - datatransport
 - gas hoge druk
 - gas lage druk
 - hoogspanning
 - laagspanning
 - middenspanning
 - overig
 - riool onder druk
 - riool vrij verval
 - warmte
 - water
 - wees

Noord • West 380 kV Mastenboek



Versie	Definitief	Datum	23-12-2015
Schaal	1:1.000	Formaat	A3
Kenmerk	p_nw380_mastenboek_vergunningen		



Aan deze tekening kunnen geen rechten worden ontleend. © TenneT TSO B.V.



Legenda

- Tracé Noord-West 380kV V2.9
 - ▲ Doorvaarthoogtes
 - Waterkeringen
 - Hoofdwatgangen
 - Spoorlijn
 - × × × Amoveren
 - TenneT 380kV bovengronds
 - TenneT 220kV bovengronds
 - TenneT 110kV bovengronds
 - N-wegen
 - Overige wegen
 - Handhaven
 - Snoeien / kandelaberen
 - Kappen
 - Mast
 - Fundatie permanent
 - Ontgraving
 - Bouwplaats
 - Bouwweg
 - Werkterrein
 - Bouwweg lierplaats
 - Werkterrein Geleiderdrums
 - Nieuwe sloot
 - Aanpassingen watgangen
 - Definitieve omlegging
 - X Dempen
 - Duiker
 - Tijdelijke demping
 - - - Tijdelijke omlegging
- Klic**
- Overig
 - petro chemie
 - buisleiding gevaarlijke inhoud
 - datatransport
 - gas hoge druk
 - gas lage druk
 - hoogspanning
 - laagspanning
 - middenspanning
 - overig
 - riool onder druk
 - riool vrij verval
 - warmte
 - water
 - wees
- Bomen EOS-VVL**
- Handhaven
 - Snoeien / kandelaberen
 - Kappen

Noord • West 380 kV Mastenboek



Versie	Definitief	Datum	23-12-2015
Schaal	1:1.000	Formaat	A3
Kenmerk	p_nw380_mastenboek_vergunningen		



Aan deze tekening kunnen geen rechten worden ontleend. © TenneT TSO B.V.

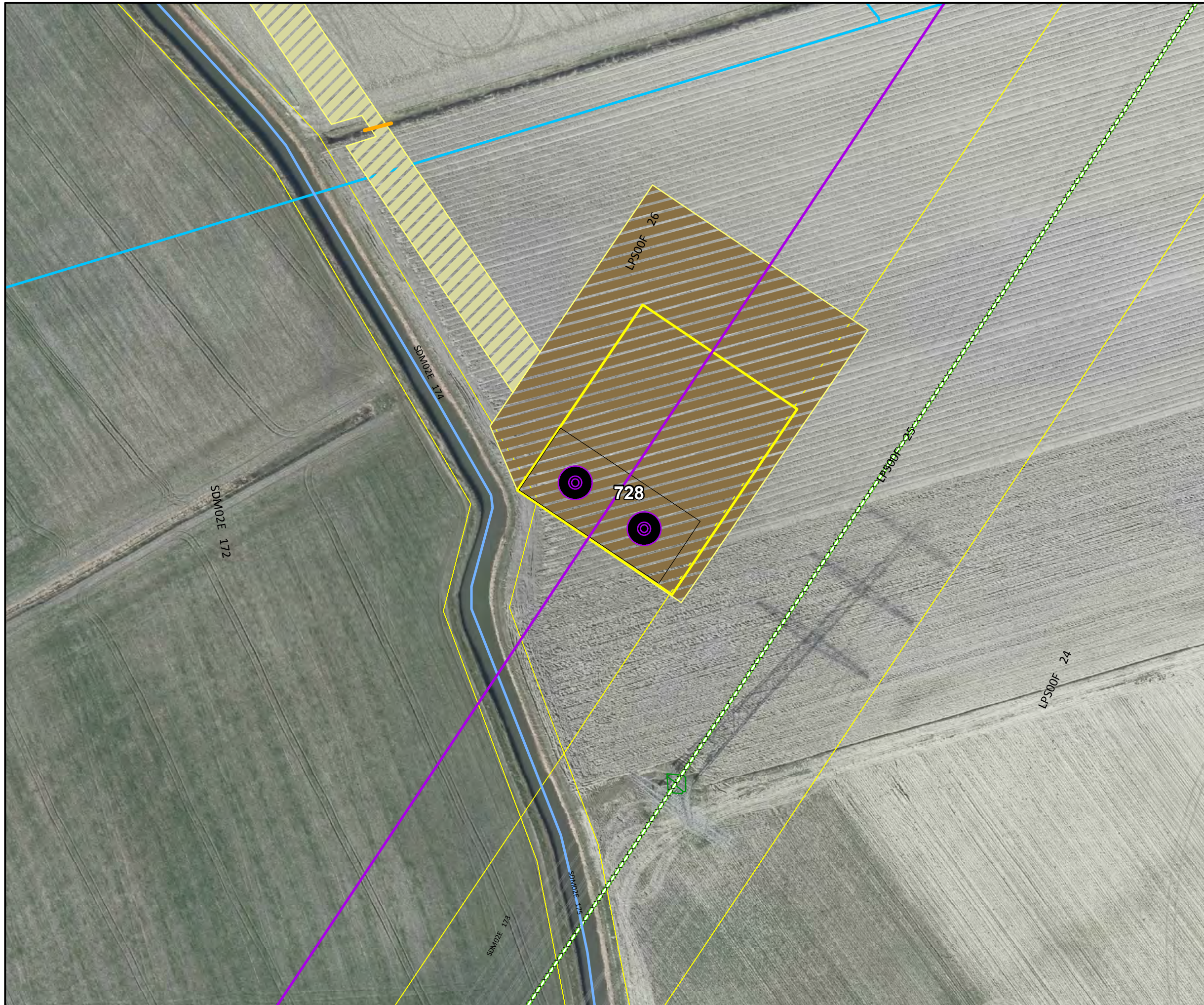

Legenda

- Tracé Noord-West 380kV V2.9
- Doorvaarthoogtes
- Waterkeringen
- Hoofdwatgangen
- Spoorlijn
- ×××× Amoveren
- TenneT 380kV bovengronds
- TenneT 220kV bovengronds
- TenneT 110kV bovengronds
- N-wegen
- Overige wegen
- Handhaven
- Snoeien / kandelaberen
- Kappen
- Mast
- Fundatie permanent
- Ontgraving
- Bouwplaats
- Bouwweg
- Werkterrein
- Bouwweg lierplaats
- Werkterrein Geleiderdrums
- Nieuwe sloot
- Damwand
- Definitieve omlegging
- Dempen
- Duiker
- Tijdelijke demping
- Tijdelijke omlegging

Klic

- Overig
- petro chemie
- buisleiding gevaarlijke inhoud
- datatransport
- gas hoge druk
- gas lage druk
- hoogspanning
- laagspanning
- middenspanning
- overig
- riool onder druk
- riool vrij verval
- warmte
- water
- wees

Bomen EOS-VVL

Aanpassingen watgangen



Versie	Definitief	Datum	23-12-2015
Schaal	1:1.000	Formaat	A3
Kenmerk	p_nw380_mastenboek_vergunningen		



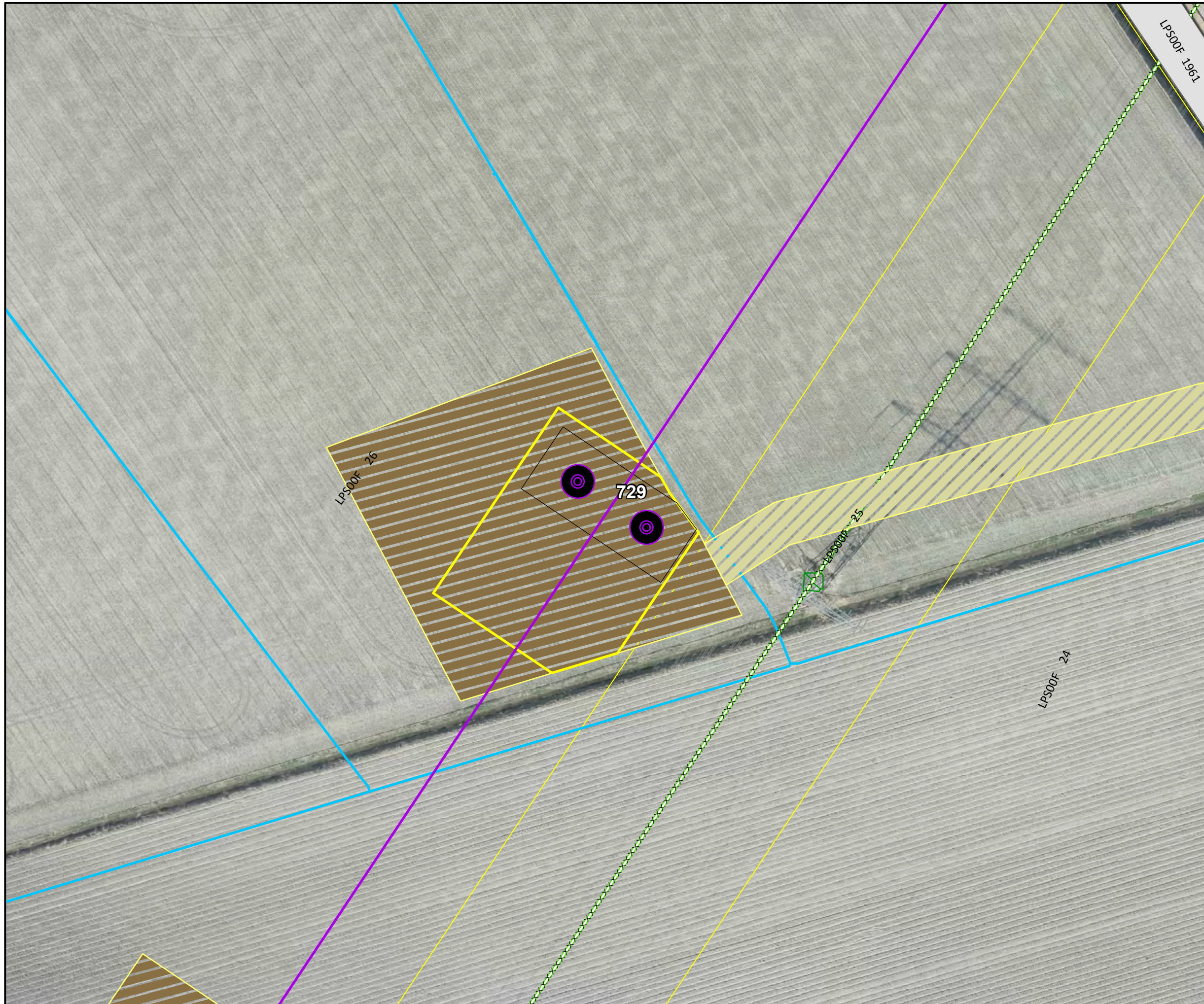

Legenda

- Tracé Noord-West 380kV V2.9
 - ▲ Doorvaarthoogtes
 - Waterkeringen
 - Hoofdwatergangen
 - Spoorlijn
 - x x x Amoveren
 - TenneT 380kV bovengronds
 - TenneT 220kV bovengronds
 - TenneT 110kV bovengronds
 - N-wegen
 - Overige wegen
 - Handhaven
 - Snoeien / kandelaberen
 - Kappen
 - Mast
 - Fundatie permanent
 - Ontgraving
 - Bouwplaats
 - Bouwweg
 - Werkterrein
 - Bouwweg lierplaats
 - Werkterrein Geleiderdrums
 - Nieuwe sloot
 - Damwand
 - Definitieve omlegging
 - x x Dempen
 - Duiker
 - x x Tijdelijke demping
 - - - Tijdelijke omlegging
- Klic**
- Overig
 - petro chemie
 - buisleiding gevaarlijke inhoud
 - gas hoge druk
 - gas lage druk
 - hoogspanning
 - laagspanning
 - middenspanning
 - overig
 - riool onder druk
 - riool vrij verval
 - warmte
 - water
 - wees
- Bomen EOS-VVL**
- Aanpassingen watergangen**

Noord • West 380 kV Mastenboek



Versie	Definitief	Datum	23-12-2015
Schaal	1:1.000	Formaat	A3
Kenmerk	p_nw380_mastenboek_vergunningen		



Aan deze tekening kunnen geen rechten worden ontleend. © TenneT TSO B.V.

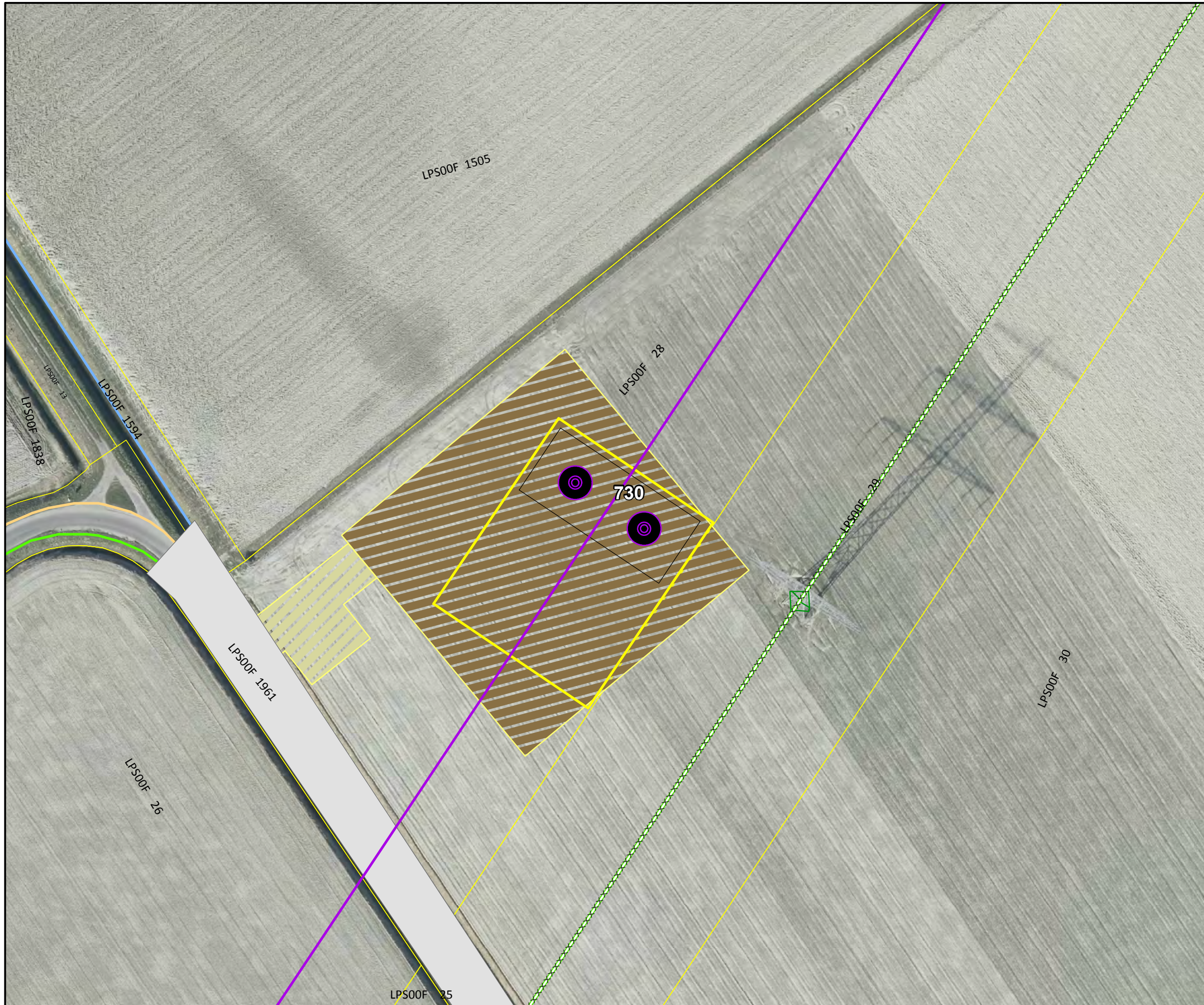

Legenda

- Tracé Noord-West 380kV V2.9
- Doorvaarthoogtes
- Waterkeringen
- Hoofdwatergangen
- Spoorlijn
- Amoveren
- TenneT 380kV bovengronds
- TenneT 220kV bovengronds
- TenneT 110kV bovengronds
- N-wegen
- Overige wegen
- Handhaven
- Snoeien / kandelaberen
- Kappen
- Mast
- Fundatie permanent
- Ontgraving
- Bouwplaats
- Bouwweg
- Werkterrein
- Bouwweg lierplaats
- Werkterrein Geleiderdrums
- Nieuwe sloot
- Damwand
- Definitieve omlegging
- Dempen
- Duiker
- Tijdelijke demping
- Tijdelijke omlegging

Klic

- Overig
- petro chemie
- buisleiding gevaarlijke inhoud
- datatransport
- gas hoge druk
- gas lage druk
- hoogspanning
- laagspanning
- middenspanning
- overig
- riool onder druk
- riool vrij verval
- warmte
- water
- wees

Bomen EOS-VVL

Aanpassingen watergangen

Noord • West 380 kV Mastenboek

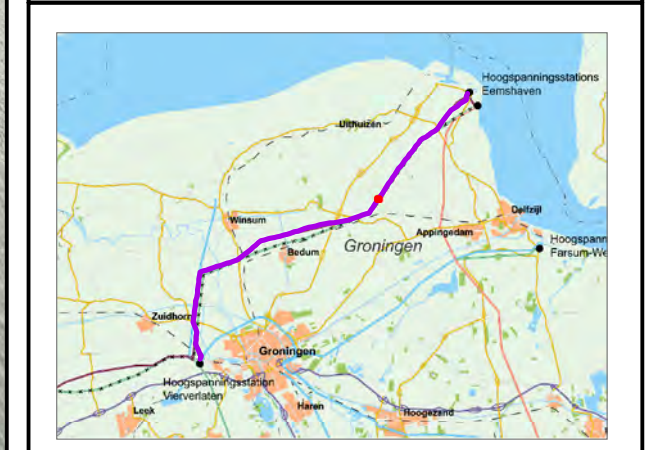

Versie	Definitief	Datum	23-12-2015
Schaal	1:1.000	Formaat	A3
Kenmerk	p_nw380_mastenboek_vergunningen		



Aan deze tekening kunnen geen rechten worden ontleend. © TenneT TSO B.V.

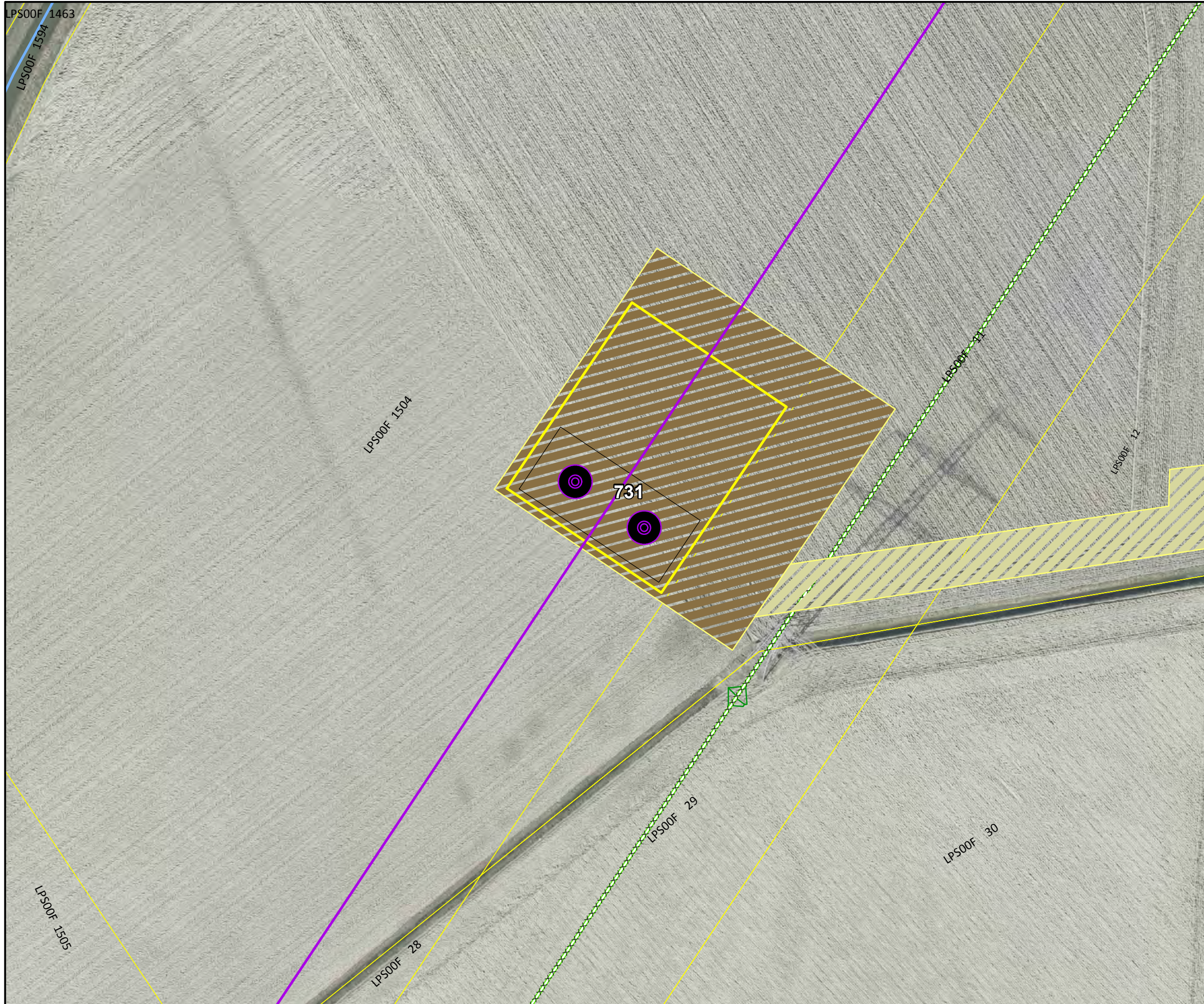

Legenda

- Tracé Noord-West 380kV V2.9
- Doorvaarthoogtes
- Waterkeringen
- Hoofdwatergangen
- Spoorlijn
- Amoveren
- TenneT 380kV bovengronds
- TenneT 220kV bovengronds
- TenneT 110kV bovengronds
- N-wegen
- Overige wegen
- Bomen EOS-VVL
 - Handhaven
 - Snoeien / kandelaberen
 - Kappen
- Mast
- Fundatie permanent
- Ontgraving
- Bouwplaats
- Bouwweg
- Werkterrein
- Bouwweg hierplaats
- Werkterrein Geleiderdrums
- Nieuwe sloot
- Aanpassingen watergangen
 - Damwand
 - Definitieve omlegging
 - Dempen
 - Duiker
 - Tijdelijke demping
 - Tijdelijke omlegging

Klic

- Overig
- petro chemie
- buisleiding gevaarlijke inhoud
- datatransport
- gas hoge druk
- gas lage druk
- hoogspanning
- laagspanning
- middenspanning
- overig
- riool onder druk
- riool vrij verval
- warmte
- water
- wees

Noord • West 380 kV Mastenboek

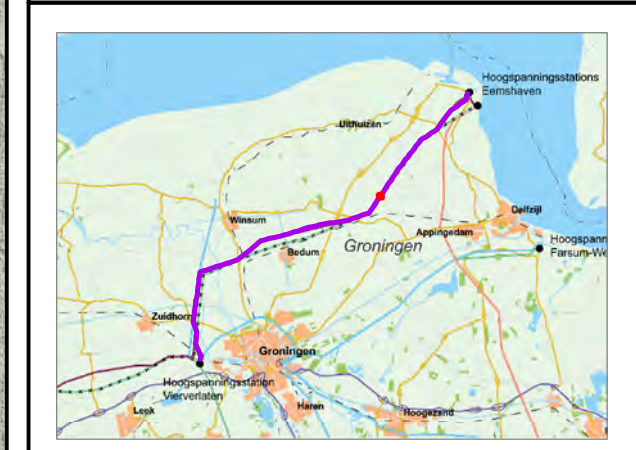

Versie	Definitief	Datum	23-12-2015
Schaal	1:1.000	Formaat	A3
Kenmerk	p_nw380_mastenboek_vergunningen		



Aan deze tekening kunnen geen rechten worden ontleend. © TenneT TSO B.V.



Legenda

- Tracé Noord-West 380kV V2.9
- Doorvaarthoogtes
- Waterkeringen
- Hoofdwatergangen
- Spoorlijn
- Amoveren
- TenneT 380kV bovengronds
- TenneT 220kV bovengronds
- TenneT 110kV bovengronds
- N-wegen
- Overige wegen
- Mast
- Fundatie permanent
- Ontgraving
- Bouwplaats
- Bouwweg
- Werkterrein
- Bouwweg hierplaats
- Werkterrein Geleiderdrums
- Nieuwe sloot
- Aanpassingen watergangen
- Damwand
- Definitieve omlegging
- Dempen
- Duiker
- Tijdelijke demping
- Tijdelijke omlegging

Klic

- Overig
- petro chemie
- buisleiding gevaarlijke inhoud
- datatransport
- gas hoge druk
- gas lage druk
- hoogspanning
- laagspanning
- middenspanning
- overig
- riool onder druk
- riool vrij verval
- warmte
- water
- wees

Bomen EOS-VVL

- Handhaven
- Snoeien / kandelaberen
- Kappen

Noord • West 380 kV Mastenboek



Versie	Definitief	Datum	23-12-2015
Schaal	1:1.000	Formaat	A3
Kenmerk	p_nw380_mastenboek_vergunningen		



Aan deze tekening kunnen geen rechten worden ontleend. © TenneT TSO B.V.



Legenda

- Tracé Noord-West 380kV V2.9
- Doorvaarthoogtes
- Waterkeringen
- Hoofdwatergangen
- Spoorlijn
- Amoveren
- TenneT 380kV bovengronds
- TenneT 220kV bovengronds
- TenneT 110kV bovengronds
- N-wegen
- Overige wegen
- Bomen EOS-VVL
 - Handhaven
 - Snoeien / kandelaberen
 - Kappen
- Mast
- Fundatie permanent
- Ontgraving
- Bouwplaats
- Bouwweg
- Werkterrein
- Bouwweg lierplaats
- Werkterrein Geleiderdrums
- Nieuwe sloot
- Aanpassingen watergangen
 - Damwand
 - Definitieve omlegging
 - Dempen
 - Duiker
 - Tijdelijke demping
 - Tijdelijke omlegging

Klic

- Overig
- petro chemie
- buisleiding gevaarlijke inhoud
- gas hoge druk
- gas lage druk
- hoogspanning
- laagspanning
- middenspanning
- overig
- riool onder druk
- riool vrij verval
- warmte
- water
- wees



Versie	Definitief	Datum	23-12-2015
Schaal	1:1.000	Formaat	A3
Kenmerk	p_nw380_mastenboek_vergunningen		



Aan deze tekening kunnen geen rechten worden ontleend. © TenneT TSO B.V.

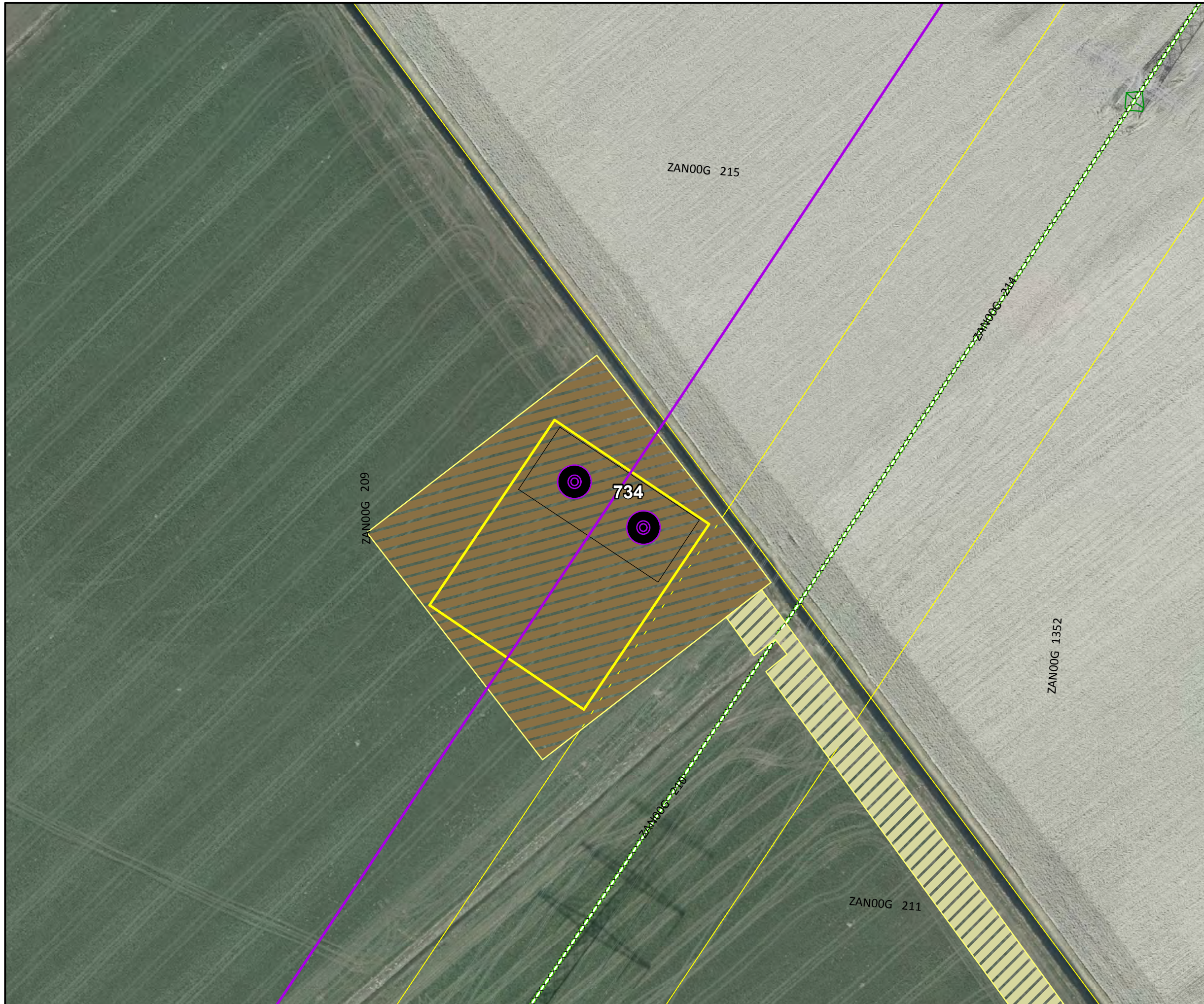

Legenda

Tracé Noord-West 380kV V2.9

Doorvaarthoogtes

Waterkeringen

Hoofdwatergangen

Spoorlijn

×××× Amoveren

TenneT 380kV bovengronds

TenneT 220kV bovengronds

TenneT 110kV bovengronds

N-wegen

Overige wegen

Bomen EOS-VVL

Handhaven

Snoeien / kandelaberen

Kappen

Mast

Fundatie permanent

Ontgraving

Bouwplaats

Bouwweg

Werkterrein

Bouwweg lierplaats

Werkterrein Geleiderdrums

Nieuwe sloot

Aanpassingen watergangen

Damwand

Definitieve omlegging

Dempen

Duiker

Tijdelijke demping

Tijdelijke omlegging

Klic

Overig

petro chemie

buisleiding gevaarlijke inhoud

datatransport

gas hoge druk

gas lage druk

hoogspanning

laagspanning

middenspanning

overig

riool onder druk

riool vrij verval

warmte

water

wees



Versie	Definitief	Datum	23-12-2015
Schaal	1:1.000	Formaat	A3
Kenmerk	p_nw380_mastenboek_vergunningen		



Aan deze tekening kunnen geen rechten worden ontleend. © TenneT TSO B.V.



Legenda

Tracé Noord-West 380kV V2.9	Klic
Doorvaarthoogtes	Overig
Waterkeringen	petro chemie
Hoofdwatgangen	buisleiding gevaarlijke inhoud
Spoorlijn	gas hoge druk
Amoveren	gas lage druk
TenneT 380kV bovengronds	hoogspanning
TenneT 220kV bovengronds	laagspanning
TenneT 110kV bovengronds	middenspanning
N-wegen	overig
Overige wegen	riool onder druk
Bomen EOS-VVL	riool vrij verval
Handhaven	warmte
Snoeien / kandelaberen	water
Kappen	wees
Mast	
Fundatie permanent	
Ontgraving	
Bouwplaats	
Bouwweg	
Werkterrein	
Bouwweg hierplaats	
Werkterrein Geleiderdrums	
Nieuwe sloot	
Aanpassingen watergangen	
Damwand	
Definitieve omlegging	
Dempen	
Duiker	
Tijdelijke demping	
Tijdelijke omlegging	

Noord • West 380 kV Mastenboek

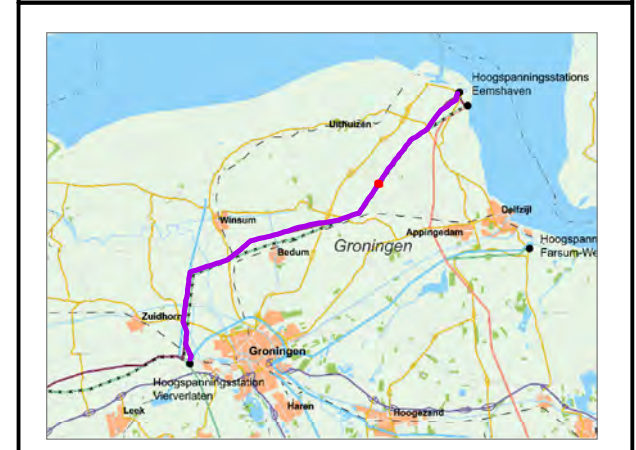

Versie	Definitief	Datum	23-12-2015
Schaal	1:1.000	Formaat	A3
Kenmerk	p_nw380_mastenboek_vergunningen		



Aan deze tekening kunnen geen rechten worden ontleend. © TenneT TSO B.V.

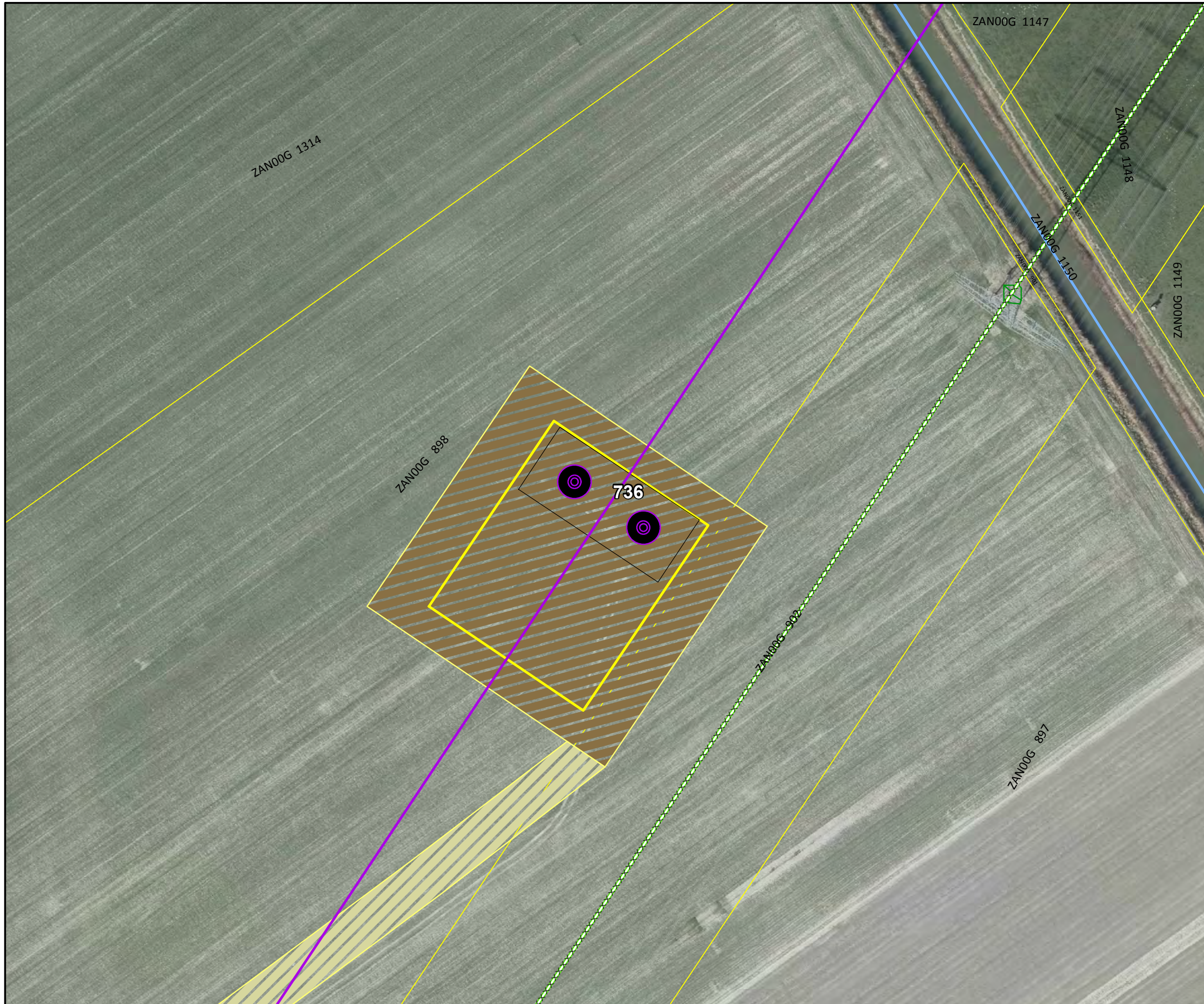

Legenda

- Tracé Noord-West 380kV V2.9
- Doorvaarthoogtes
- Waterkeringen
- Hoofdwatgangen
- Spoorlijn
- Amoveren
- TenneT 380kV bovengronds
- TenneT 220kV bovengronds
- TenneT 110kV bovengronds
- N-wegen
- Overige wegen
- Bomen EOS-VVL
 - Handhaven
 - Snoeien / kandelaberen
 - Kappen
- Mast
- Fundatie permanent
- Ontgraving
- Bouwplaats
- Bouwweg
- Werkterrein
- Bouwweg lierplaats
- Werkterrein Geleiderdrums
- Nieuwe sloot
- Aanpassingen watgangen
 - Damwand
 - Definitieve omlegging
 - Dempen
 - Duiker
 - Tijdelijke demping
 - Tijdelijke omlegging

Klic

- Overig
- petro chemie
- buisleiding gevaarlijke inhoud
- datatransport
- gas hoge druk
- gas lage druk
- hoogspanning
- laagspanning
- middenspanning
- overig
- riool onder druk
- riool vrij verval
- warmte
- water
- wees



Versie	Definitief	Datum	23-12-2015
Schaal	1:1.000	Formaat	A3
Kenmerk	p_nw380_mastenboek_vergunningen		



Aan deze tekening kunnen geen rechten worden ontleend. © TenneT TSO B.V.

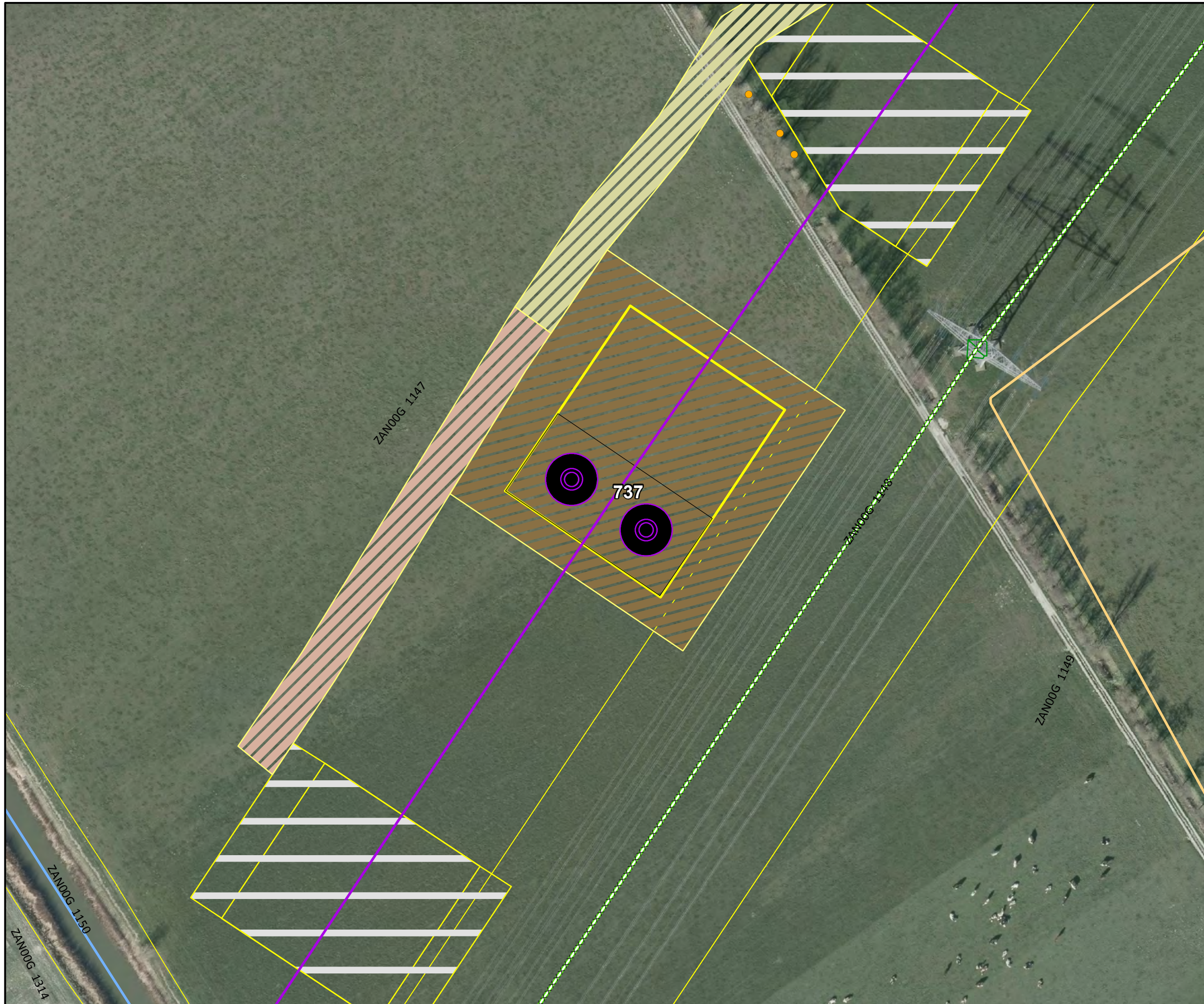

Legenda

- Tracé Noord-West 380kV V2.9
- Doorvaarthoogtes
- Waterkeringen
- Hoofdwatgangen
- Spoorlijn
- Amoveren
- TenneT 380kV bovengronds
- TenneT 220kV bovengronds
- TenneT 110kV bovengronds
- N-wegen
- Overige wegen
- Handhaven
- Snoeien / kandelaberen
- Kappen
- Mast
- Fundatie permanent
- Ontgraving
- Bouwplaats
- Bouwweg
- Werkterrein
- Bouwweg lierplaats
- Werkterrein Geleiderdrums
- Nieuwe sloot
- Damwand
- Definitieve omlegging
- Dempen
- Duiker
- Tijdelijke demping
- Tijdelijke omlegging

Klic

- Overig
- petro chemie
- buisleiding gevaarlijke inhoud
- datatransport
- gas hoge druk
- gas lage druk
- hoogspanning
- laagspanning
- middenspanning
- overig
- riool onder druk
- riool vrij verval
- warmte
- water
- wees

Bomen EOS-VVL

Aanpassingen watgangen

Noord • West 380 kV Mastenboek



Versie	Definitief	Datum	23-12-2015
Schaal	1:1.000	Formaat	A3
Kenmerk	p_nw380_mastenboek_vergunningen		



Aan deze tekening kunnen geen rechten worden ontleend. © TenneT TSO B.V.



Legenda

- Tracé Noord-West 380kV V2.9
- Doorvaarthoogtes
- Waterkeringen
- Hoofdwatgangen
- Spoorlijn
- Amoveren
- TenneT 380kV bovengronds
- TenneT 220kV bovengronds
- TenneT 110kV bovengronds
- N-wegen
- Overige wegen
- Bomen EOS-VVL
 - Handhaven
 - Snoeien / kandelaberen
 - Kappen
- Mast
- Fundatie permanent
- Ontgraving
- Bouwplaats
- Bouwweg
- Werkterrein
- Bouwweg lierplaats
- Werkterrein Geleiderdrums
- Nieuwe sloot
- Aanpassingen watgangen
 - Damwand
 - Definitieve omlegging
 - Dempen
 - Duiker
 - Tijdelijke demping
 - Tijdelijke omlegging

Klic

- Overig
- petro chemie
- buisleiding gevaarlijke inhoud
- datatransport
- gas hoge druk
- gas lage druk
- hoogspanning
- laagspanning
- middenspanning
- overig
- riool onder druk
- riool vrij verval
- warmte
- water
- wees

Noord • West 380 kV Mastenboek

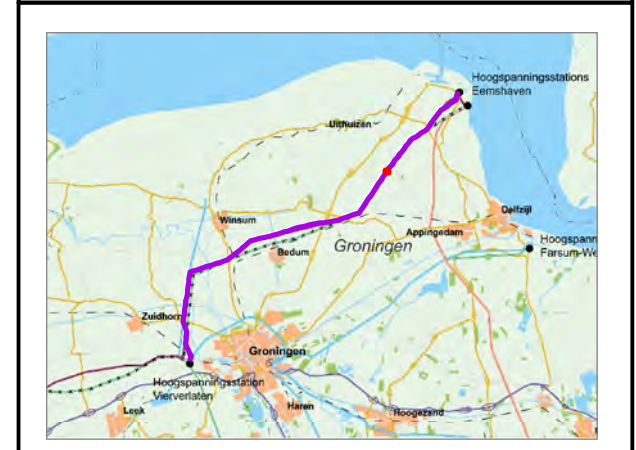

Versie	Definitief	Datum	23-12-2015
Schaal	1:1.000	Formaat	A3
Kenmerk	p_nw380_mastenboek_vergunningen		



Aan deze tekening kunnen geen rechten worden ontleend. © TenneT TSO B.V.



Legenda

Tracé Noord-West 380kV V2.9

Doorvaarthoogtes

Waterkeringen

Hoofdwatervang

Spoorlijn

××× Amoveren

TenneT 380kV bovengronds

TenneT 220kV bovengronds

TenneT 110kV bovengronds

N-wegen

Overige wegen

Handhaven

Snoeien / kandelaberen

Kappen

Mast

Fundatie permanent

Ontgraving

Bouwplaats

Bouwweg

Werkterrein

Bouwweg lierplaats

Werkterrein Geleiderdrums

Nieuwe sloot

Damwand

Definitieve omlegging

Dempen

Duiker

Tijdelijke demping

Tijdelijke omlegging

Klic

Overig

petro chemie

buisleiding gevaarlijke inhoud

datatransport

gas hoge druk

gas lage druk

hoogspanning

laagspanning

middenspanning

overig

riool onder druk

riool vrij verval

warmte

water

wees

Bomen EOS-VVL

Aanpassingen watergangen

Noord • West 380 kV Mastenboek



Versie	Definitief	Datum	23-12-2015
Schaal	1:1.000	Formaat	A3
Kenmerk	p_nw380_mastenboek_vergunningen		



Aan deze tekening kunnen geen rechten worden ontleend. © TenneT TSO B.V.

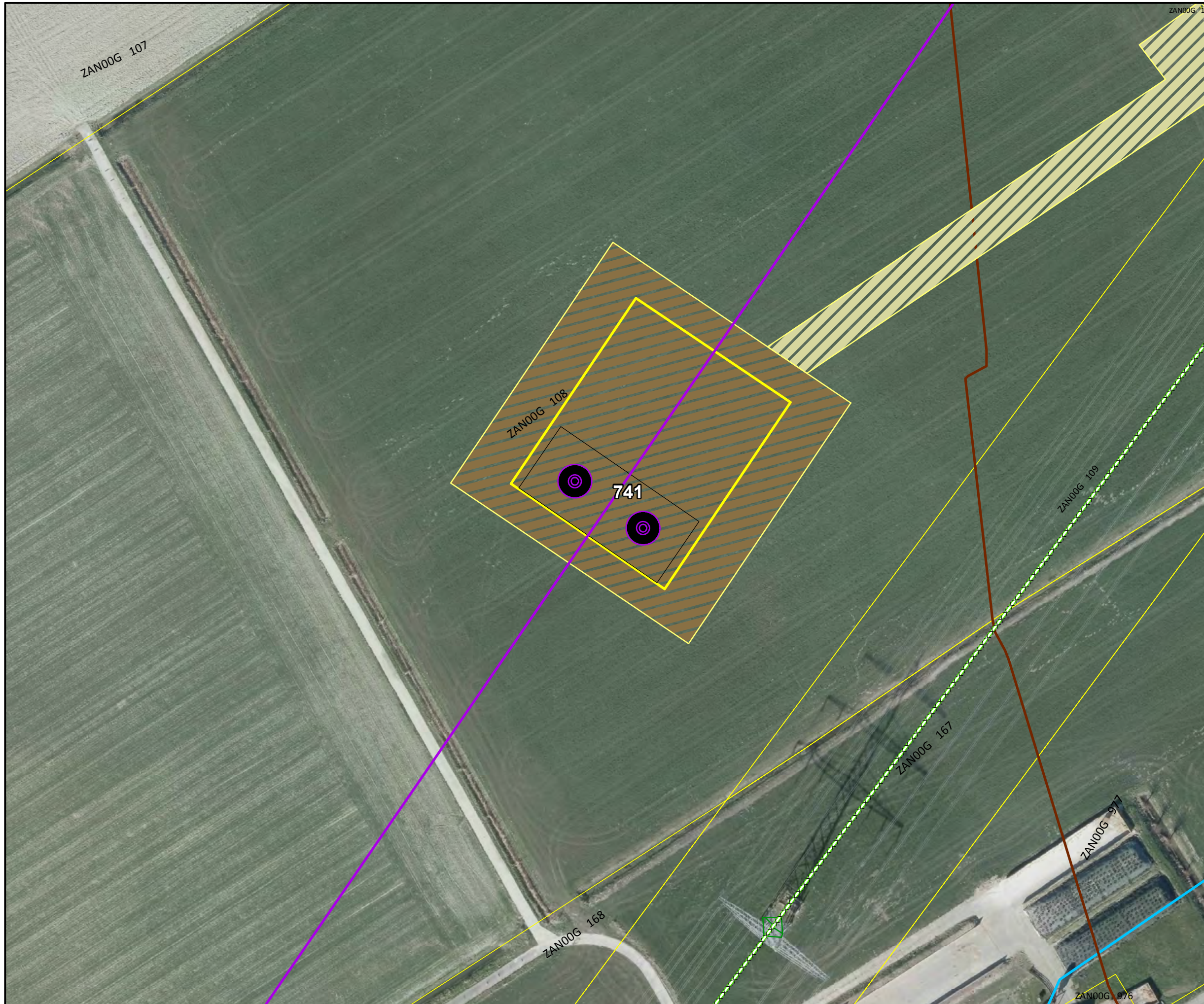

Legenda

- Tracé Noord-West 380kV V2.9
 - ▲ Doorvaarthoogtes
 - Waterkeringen
 - Hoofdwatergangen
 - Spoorlijn
 - ×××× Amoveren
 - TenneT 380kV bovengronds
 - TenneT 220kV bovengronds
 - TenneT 110kV bovengronds
 - N-wegen
 - Overige wegen
 - Handhaven
 - Snoeien / kandelaberen
 - Kappen
 - Mast
 - Fundatie permanent
 - Ontgraving
 - Bouwplaats
 - Bouwweg
 - Werkterrein
 - Bouwweg lierplaats
 - Werkterrein Geleiderdrums
 - Nieuwe sloot
 - Damwand
 - Definitieve omlegging
 - X Dempen
 - Duiker
 - Tijdelijke demping
 - - - Tijdelijke omlegging
- Klic**
- Overig
 - petro chemie
 - buisleiding gevaarlijke inhoud
 - datatransport
 - gas hoge druk
 - gas lage druk
 - hoogspanning
 - laagspanning
 - middenspanning
 - overig
 - riool onder druk
 - riool vrij verval
 - warmte
 - water
 - wees
- Bomen EOS-VVL**
- Aanpassingen watergangen**

Noord • West 380 kV Mastenboek



Versie	Definitief	Datum	23-12-2015
Schaal	1:1.000	Formaat	A3
Kenmerk		p_nw380_mastenboek_vergunningen	



Aan deze tekening kunnen geen rechten worden ontleend. © TenneT TSO B.V.



Legenda

- Tracé Noord-West 380kV V2.9
- Doorvaarthoogtes
- Waterkeringen
- Hoofdwatergangen
- Spoorlijn
- Amoveren
- TenneT 380kV bovengronds
- TenneT 220kV bovengronds
- TenneT 110kV bovengronds
- N-wegen
- Overige wegen
- Handhaven
- Snoeien / kandelaberen
- Kappen
- Mast
- Fundatie permanent
- Ontgraving
- Bouwplaats
- Bouwweg
- Werkterrein
- Bouwweg lierplaats
- Werkterrein Geleiderdrums
- Nieuwe sloot
- Damwand
- Definitieve omlegging
- Dempen
- Duiker
- Tijdelijke demping
- Tijdelijke omlegging

Klic

- Overig
- petro chemie
- buisleiding gevaarlijke inhoud
- datatransport
- gas hoge druk
- gas lage druk
- hoogspanning
- laagspanning
- middenspanning
- overig
- riool onder druk
- riool vrij verval
- warmte
- water
- wees

Bomen EOS-VVL

Aanpassingen watergangen

Noord • West 380 kV Mastenboek

Versie	Definitief	Datum	23-12-2015
Schaal	1:1.000	Formaat	A3
Kenmerk	p_nw380_mastenboek_vergunningen		

0 25 50 m.

Aan deze tekening kunnen geen rechten worden ontleend. © TenneT TSO B.V.

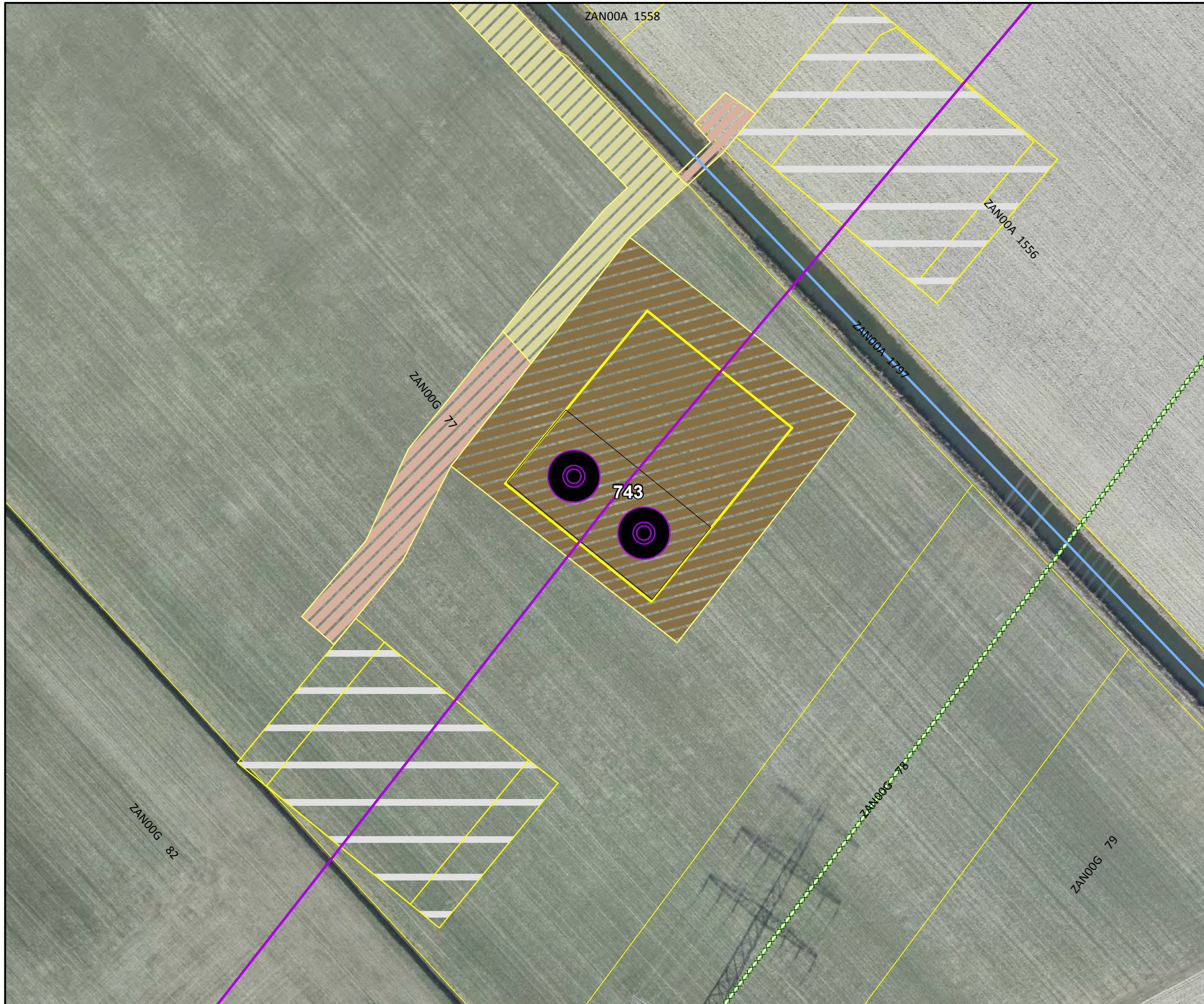

Legenda

- Tracé Noord-West 380kV V2.9
- Doorvaarthoogtes
- Waterkeringen
- Hoofdwatergangen
- Spoorlijn
- Amoveren
- TenneT 380kV bovengronds
- TenneT 220kV bovengronds
- TenneT 110kV bovengronds
- N-wegen
- Overige wegen
- Handhaven
- Snoeien / kandelaberen
- Kappen
- Mast
- Fundatie permanent
- Ontgraving
- Bouwplaats
- Bouwweg
- Werkterrein
- Bouwweg lierplaats
- Werkterrein Geleiderdrums
- Nieuwe sloot
- Aanpassingen watergangen
- Damwand
- Definitieve omlegging
- Dempen
- Duiker
- Tijdelijke demping
- Tijdelijke omlegging

Klic

- Overig
- petro chemie
- buisleiding gevaarlijke inhoud
- datatransport
- gas hoge druk
- gas lage druk
- hoogspanning
- laagspanning
- middenspanning
- overig
- riool onder druk
- riool vrij verval
- warmte
- water
- wees



Versie	Definitief	Datum	23-12-2015
Schaal	1:1.000	Formaat	A3
Kenmerk	p_nw380_mastenboek_vergunningen		



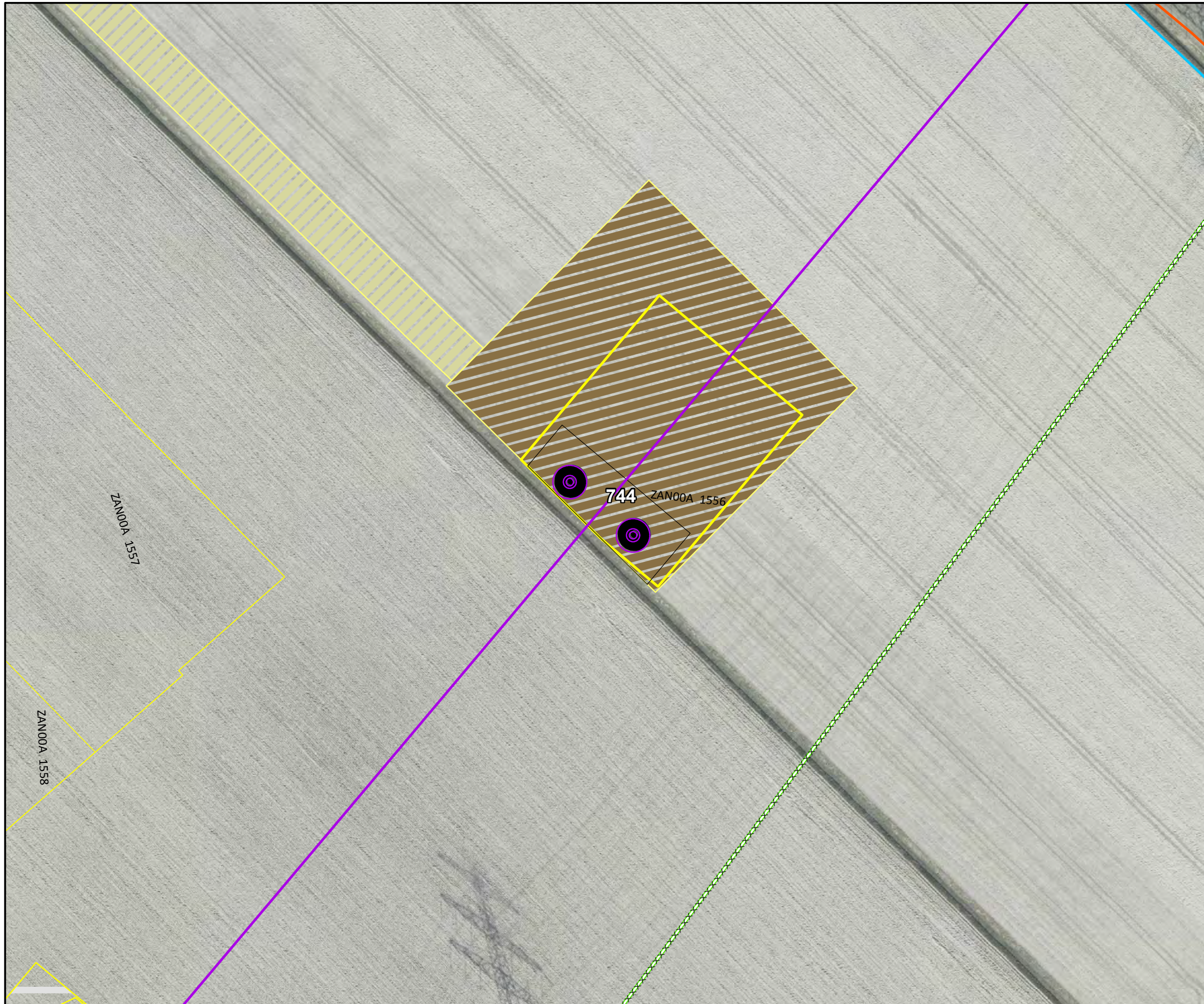

Legenda

- Tracé Noord-West 380kV V2.9
- Doorvaarthoogtes
- Waterkeringen
- Hoofdwatergangen
- Spoorlijn
- Amoveren
- TenneT 380kV bovengronds
- TenneT 220kV bovengronds
- TenneT 110kV bovengronds
- N-wegen
- Overige wegen
- Handhaven
- Snoeien / kandelaberen
- Kappen
- Mast
- Fundatie permanent
- Ontgraving
- Bouwplaats
- Bouwweg
- Werkterrein
- Bouwweg hierplaats
- Werkterrein Geleiderdrums
- Nieuwe sloot
- Damwand
- Definitieve omlegging
- Dempen
- Duiker
- Tijdelijke demping
- Tijdelijke omlegging

Klic

- Overig
- petro chemie
- buisleiding gevaarlijke inhoud
- datatransport
- gas hoge druk
- gas lage druk
- hoogspanning
- laagspanning
- middenspanning
- overig
- riool onder druk
- riool vrij verval
- warmte
- water
- wees

Bomen EOS-VVL

Aanpassingen watergangen



Versie	Definitief	Datum	23-12-2015
Schaal	1:1.000	Formaat	A3
Kenmerk	p_nw380_mastenboek_vergunningen		



Aan deze tekening kunnen geen rechten worden ontleend. © TenneT TSO B.V.



Legenda

- Tracé Noord-West 380kV V2.9
- Doorvaarthoogtes
- Waterkeringen
- Hoofdwatgangen
- Spoorlijn
- ××× Amoveren
- TenneT 380kV bovengronds
- TenneT 220kV bovengronds
- TenneT 110kV bovengronds
- N-wegen
- Overige wegen

Klic

- Overig
- petro chemie
- buisleiding gevaarlijke inhoud
- datatransport
- gas hoge druk
- gas lage druk
- hoogspanning
- laagspanning
- middenspanning
- overig
- riool onder druk
- riool vrij verval
- warmte
- water
- wees

Bomen EOS-VVL

- Handhaven
- Snoeien / kandelaberen
- Kappen

Mast

- Mast
- Fundatie permanent
- Ontgraving
- Bouwplaats
- Bouwweg
- Werkterrein
- Bouwweg lierplaats
- Werkterrein Geleiderdrums
- Nieuwe sloot

Aanpassingen watgangen

- Damwand
- Definitieve omlegging
- Dempen
- Duiker
- Tijdelijke demping
- Tijdelijke omlegging



Versie	Definitief	Datum	23-12-2015
Schaal	1:1.000	Formaat	A3
Kenmerk	p_nw380_mastenboek_vergunningen		



Aan deze tekening kunnen geen rechten worden ontleend. © TenneT TSO B.V.

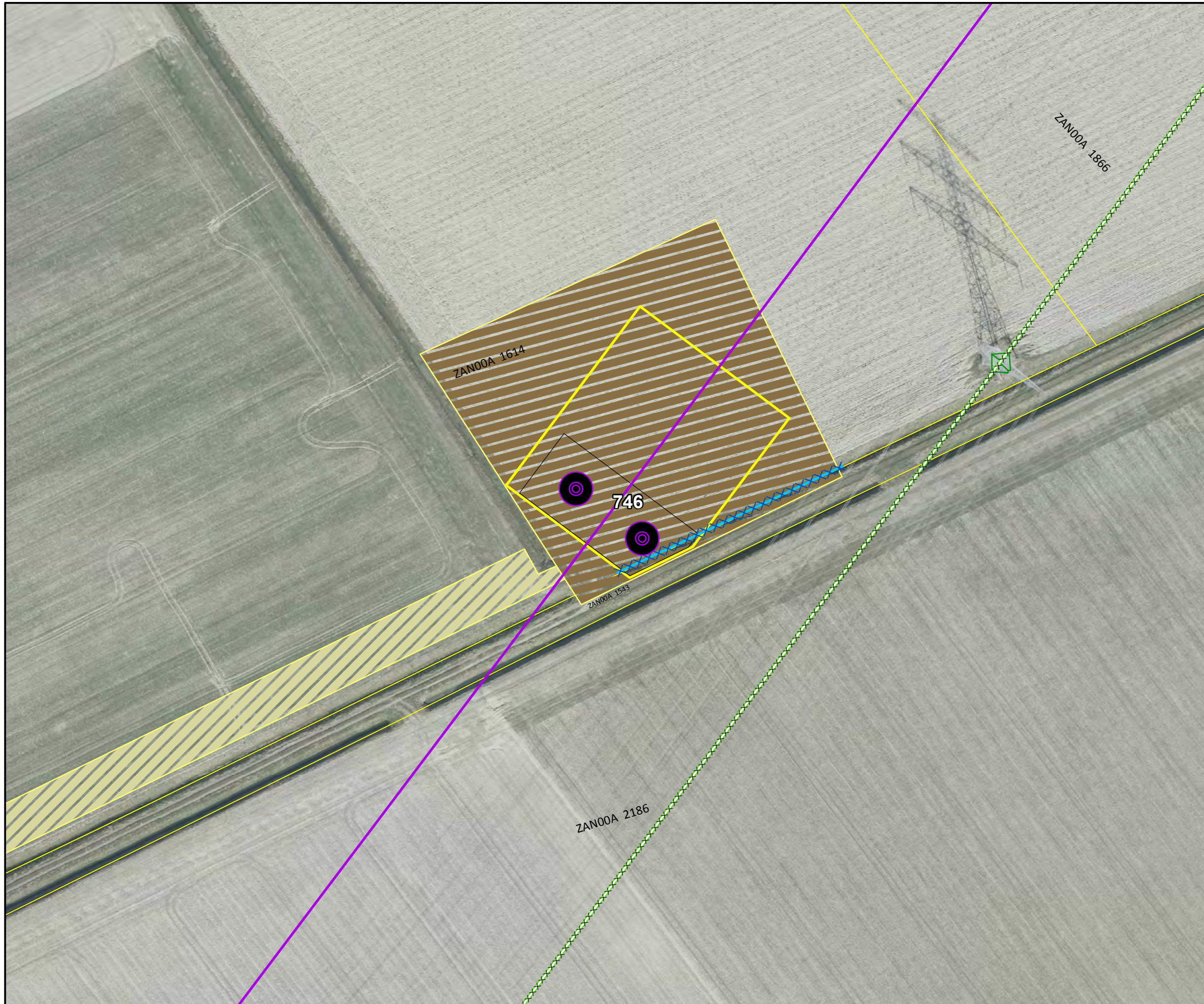

Legenda

- Tracé Noord-West 380kV V2.9
- Doorvaarthoogtes
- Waterkeringen
- Hoofdwatgangen
- Spoorlijn
- Amoveren
- TenneT 380kV bovengronds
- TenneT 220kV bovengronds
- TenneT 110kV bovengronds
- N-wegen
- Overige wegen
- Handhaven
- Snoeien / kandelaberen
- Kappen
- Mast
- Fundatie permanent
- Ontgraving
- Bouwplaats
- Bouwweg
- Werkterrein
- Bouwweg lierplaats
- Werkterrein Geleiderdrums
- Nieuwe sloot
- Damwand
- Definitieve omlegging
- Dempen
- Duiker
- Tijdelijke demping
- Tijdelijke omlegging

Klic

- Overig
- petro chemie
- buisleiding gevaarlijke inhoud
- datatransport
- gas hoge druk
- gas lage druk
- hoogspanning
- laagspanning
- middenspanning
- overig
- riool onder druk
- riool vrij verval
- warmte
- water
- wees

Bomen EOS-VVL

Aanpassingen watgangen



Versie	Definitief	Datum	23-12-2015
Schaal	1:1.000	Formaat	A3
Kenmerk	p_nw380_mastenboek_vergunningen		



Aan deze tekening kunnen geen rechten worden ontleend. © TenneT TSO B.V.