

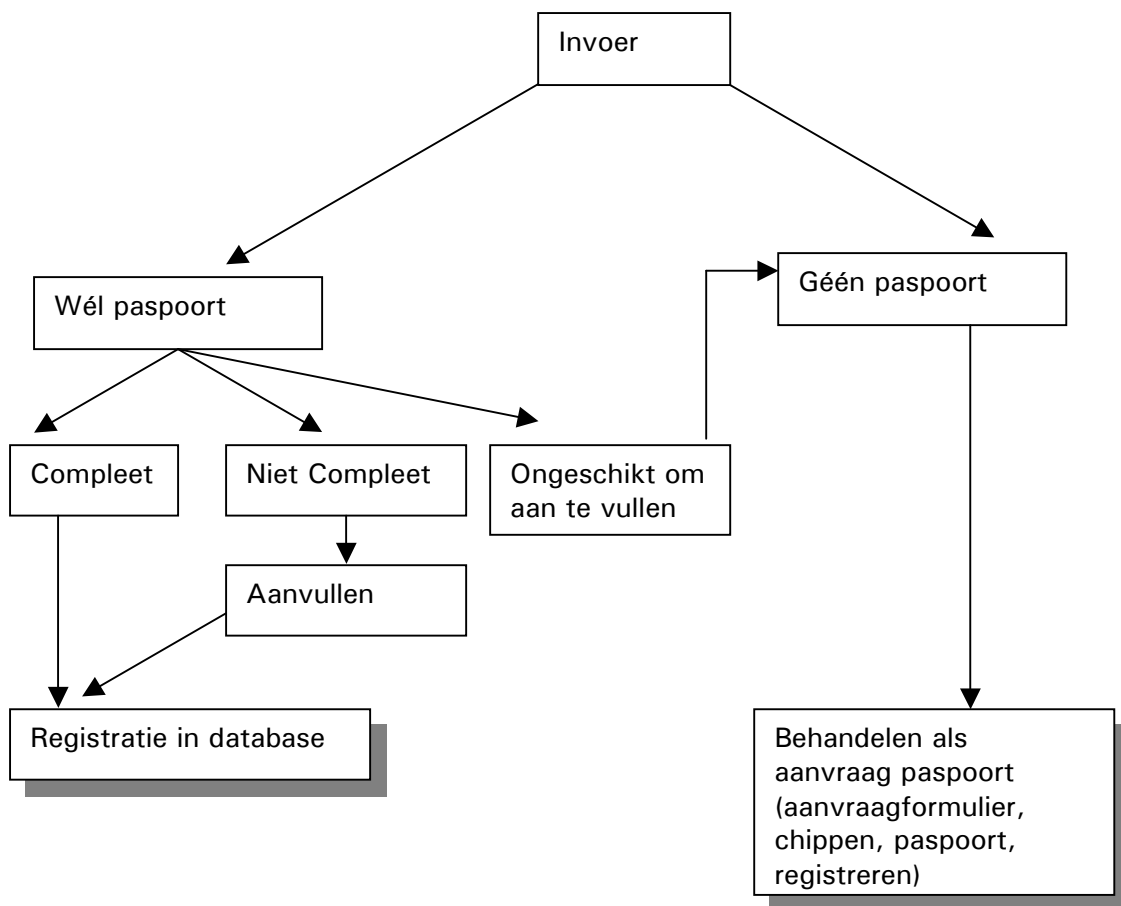

Invoer paardachtigen en I&R-verplichtingen

Wat is invoer: Dit heeft alleen betrekking op invoer vanuit landen buiten de Europese Unie naar Nederland.



Wie is verantwoordelijk: De houder van de ingevoerde paardachtige

Wanneer: Binnen 30 dagen na invoer of omzetting van tijdelijke toelating in definitieve toelating. Totdat de (identificatie en) registratie is afgerond, dient de houder het douaneformulier bij het paard te houden.

Waar laten registreren/paspoort laten aanvullen/paspoort aanvragen: Bij de toepasselijke instantie in Nederland.

