

3 Toekomstige situatie en werkzaamheden

3.1 Toekomstige situatie

Plaatsen tijdelijke rasters

Er zullen op drie locaties tijdelijke rasters langs de A2 geplaatst worden. Hieronder worden de locaties beschreven en met kaartmateriaal ondersteund. Voor twee (nrs. 2 en 3) van de drie locaties wordt een ontheffing aangevraagd, de derde locatie is voor de volledigheid hier meegenomen. Overigens zullen als onderdeel van de wegverbreding, waarvoor nog een uitgebreide ontheffing aangevraagd zal worden, permanente rasters teruggeplaatst worden om aanrijdingen met dassen na de uitvoering van de wegverbreding te voorkomen.

Locatie 1: Molenbeek Echt

Op deze locatie zijn twee burchten van dassen aanwezig in de droge bedding van de Molenbeek te Echt. Eén burcht met één pijp, en één burcht met twee pijpen. Ter voorkoming dat de dassenburchten graven in het gebied waar de A2 verbreed zal worden, zal een tijdelijk raster op de grens van de toekomstige weg gezet worden. In figuur 3-1 is de locatie van het tijdelijke raster weergegeven.



Figuur 3-1: locatie tijdelijk raster (groene doorgetrokken lijn). De rode punten zijn burchten.

Locatie 2: Zuidoostkant brug Roosteren

Op deze locatie zijn drie dassenburchten aanwezig in een grondlichaam van een voormalige afrit naar Roosteren. Het betreft twee burchten met één pijp, en één burcht met drie pijpen. Eén van de burchten met één pijp ligt dicht op de A2. Ter voorkoming dat er nog meer burchten vlak bij de A2 worden gegraven die uiteindelijk niet behouden kunnen blijven wordt een tijdelijk raster op de werkgrens gezet. In figuur 3-2 is de locatie van het tijdelijke raster weergegeven ten opzichte van de burchten. Alle burchten, inclusief de

burcht dicht op de A2, liggen aan de natuurzijde van het raster.

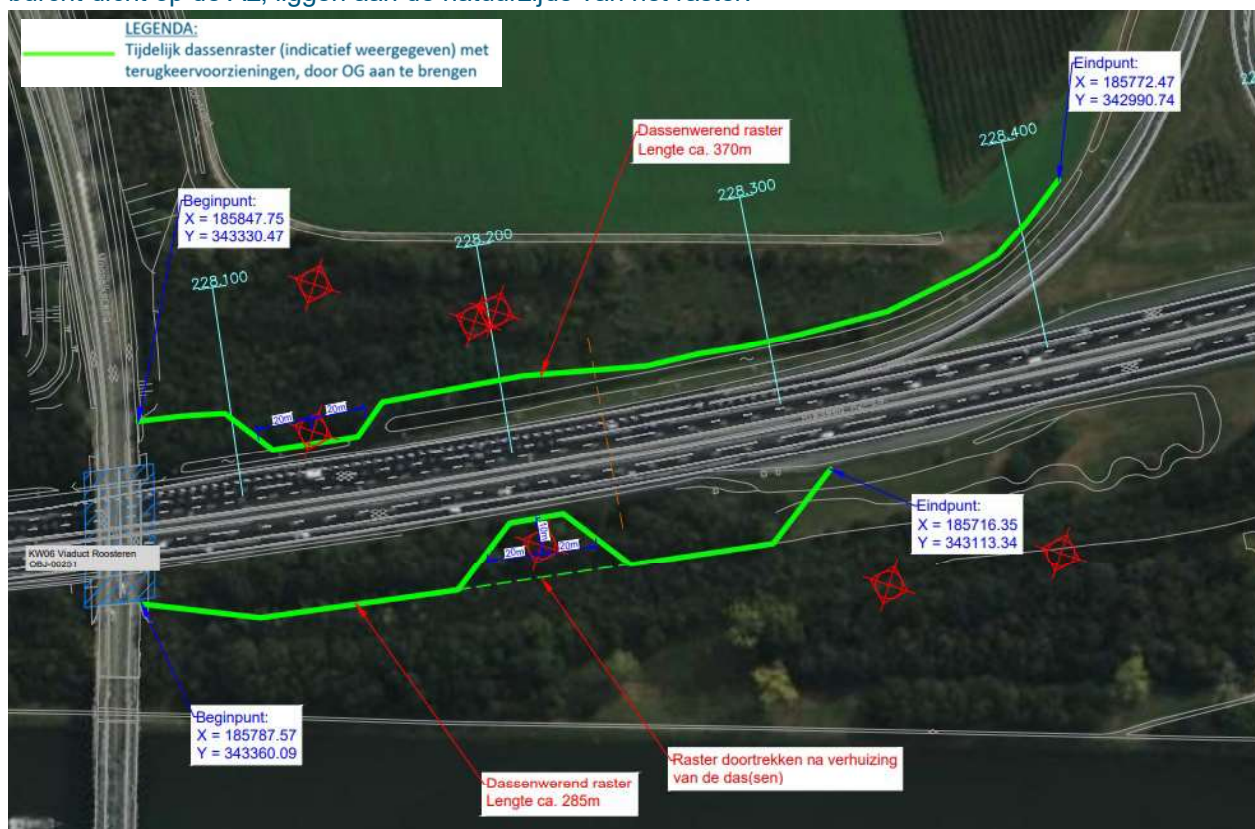

Figuur 3-2: locatie tijdelijk raster ten opzichte van de dassenburchten (bovenste raster is locatie 2 en onderste raster is locatie 3). Rode kruisjes zijn de burchten.

Locatie 3: Zuidwestkant brug Roosteren

Op deze locatie zijn eveneens drie burchten aanwezig, ook op een grondwal van een oude oprit naar de A2. Twee burchten met resp. één en twee pijpen liggen op enige afstand van de A2, en één burcht met één pijp vlak erlangs. Deze laatste burcht ligt op een helling die uiteindelijk op de schop genomen zal worden. Ter voorkoming dat er nog meer burchten op de helling gegraven worden die uiteindelijk niet kunnen blijven wordt een tijdelijk raster bovenaan de helling gezet (figuur 3-2 en 3-3). Om de das van burcht 13 (die in deze helling zit) de gelegenheid te geven vrijwillig te verhuizen zal eerst het tijdelijk raster rondom deze burcht geplaatst worden. Het raster bovenaan de helling zal na vrijwillige verplaatsing van de das gedicht worden. In bijlage 4 wordt de werkwijze uitgebreid beschreven.



Figuur 3-3: Schets rasterprincipe rond burcht 13 (bron: Das & Boom).